

ГОСУДАРСТВЕННОЕ БЮДЖЕТНОЕ ОБРАЗОВАТЕЛЬНОЕ УЧРЕЖДЕНИЕ
СРЕДНЕГО ПРОФЕССИОНАЛЬНОГО ОБРАЗОВАНИЯ
«УЛЬЯНОВСКИЙ ФАРМАЦЕВТИЧЕСКИЙ КОЛЛЕДЖ»
МИНИСТЕРСТВА ЗДРАВООХРАНЕНИЯ РОССИЙСКОЙ ФЕДЕРАЦИИ
(ГБОУ СПО «УФК» Минздрава России)
ОКПО 01963568, ОГРН 1027301165253
ИНН/КПП 7325000711/732501001
ул. Льва Толстого, д. 37/110, Ульяновск, 432017
тел., факс(8422) 42-05-57
e-mail: ufk@mv.ru, www.pharmcol.ru



ПАСПОРТ ДОСТУПНОСТИ объекта социальной инфраструктуры (ОСИ)

г. Ульяновск

Обозначения и сокращения

Категории инвалидов

Г Инвалиды с нарушениями слуха

К Инвалиды, передвигающиеся на креслах-колясках

О (ОДА) Инвалиды с нарушениями опорно-двигательного аппарата

С Инвалиды с нарушениями зрения

У Инвалиды с нарушениями умственного развития

Состояние доступности объекта (зоны)

ДП Доступно полностью

ДЧ Доступно частично

ДУ Доступно условно

ДП-И Доступно полностью избирательно (указать категории инвалидов)

ДЧ-И Доступно частично избирательно (указать категории инвалидов)

"ВНД" Временно недоступно

Вариант организации доступности объекта (формы обслуживания)

"А" Доступность всех зон и помещений - универсальная

"Б" Доступны специально выделенные участки и помещения

"ДУ" Доступность условная: дополнительная помощь сотрудника, услуги на дому, дистанционно

"ВНД" Не организована доступность

ПАСПОРТ ДОСТУПНОСТИ
объекта социальной инфраструктуры (ОСИ)
№ 1

1. Общие сведения об объекте

- 1.1. Наименование (вид) объекта государственное бюджетное образовательное учреждение
- 1.2. Адрес объекта 432017, Ульяновская область, г. Ульяновск, ул. Льва Толстого, д.37/110.
- 1.3. Сведения о размещении объекта:
- отдельно стоящее здание 2 этажа, мезонин: 2635,96 кв.м
- наличие прилегающего земельного участка (да, нет): 6898,04 кв.м
- 1.4. Год постройки здания до 1917 года, ремонт системы отопления проводился в 2011 г., электрохозяйство соответствует нормам, ремонт электропроводки проводился в 2008 г., испытания электроустановок проводятся согласно требований ПТЭЭП, частичный ремонт фасада проводился в 2013 г. Перекрытия деревянные по деревянным балкам, частичный ремонт кровли проводился в 2012 г.
- 1.5. Дата предстоящих плановых ремонтных работ: текущего 2016
- Сведения об организации, расположенной на объекте**
- 1.6. Название организации (учреждения), (полное юридическое наименование – согласно Уставу, краткое наименование) государственное бюджетное образовательное учреждение среднего профессионального образования «Ульяновский фармацевтический колледж» Министерства здравоохранения Российской Федерации, ГБОУ СПО «УФК» Минздрава России
- 1.7. Юридический адрес организации (учреждения) 432017 Ульяновская область, г.Ульяновск, ул. Льва Толстого, д.37/110, тел., факс(8422) 42-05-57 e-mail: ufk@mv.ru, www.pharmcol.ru
- 1.8. Основание для пользования объектом (оперативное управление, аренда, собственность)
- 1.9. Форма собственности (государственная, негосударственная)
- 1.10. Территориальная принадлежность (федеральная, региональная, муниципальная)
- 1.11. Вышестоящая организация (наименование) Министерство здравоохранения Российской Федерации
- 1.12. Адрес вышестоящей организации, другие координаты: Министерство здравоохранения Российской Федерации, 127994, ГСП-4, г. Москва, Рахмановский пер, д. 3, (495) 628-44-53, (495) 627-29-44.

2. Характеристика деятельности организации на объекте
(по обслуживанию населения)

- 2.1 Сфера деятельности (здравоохранение, образование, социальная защита, физическая культура и спорт, культура, связь и информация, транспорт, инвалиды жилой фонд, потребительский рынок и сфера услуг, другое)
Реализация образовательных программ среднего профессионального образования.
- 2.2 Виды оказываемых услуг образовательные
- 2.3 Форма оказания услуг: (на объекте, с длительным пребыванием, в т.ч. проживанием, на дому, дистанционно) с пребыванием с 7.40 час. до 18.40 час., выходные: воскресенье, праздничные дни
- 2.4 Категории обслуживаемого населения по возрасту: (дети, взрослые трудоспособного возраста, пожилые; все возрастные категории) старше 15 лет

2.5 Категории обслуживаемых инвалидов: инвалиды, передвигающиеся на кресло-коляске, с нарушениями опорно-двигательного аппарата; нарушениями зрения, нарушениями слуха, нарушениями умственного развития

2.6 Плановая мощность: посещаемость (количество обслуживаемых (включая инвалидов) в день), вместимость, пропускная способность 1000 человек

2.7 Участие в исполнении ИПР инвалида, ребенка-инвалида (да, нет)

3. Состояние доступности объекта

3.1 Путь следования к объекту пассажирским транспортом (описать маршрут движения с использованием пассажирского транспорта) доставка осуществляется самостоятельно
наличие адаптированного пассажирского транспорта к объекту нет

3.2 Путь к объекту от ближайшей остановки пассажирского транспорта:

3.2.1 расстояние до объекта от остановки транспорта 500 м

3.2.2 время движения (пешком) 5 мин

3.2.3 наличие выделенного от проезжей части пешеходного пути (да, нет),

3.2.4 Перекрестки: нерегулируемые; регулируемые, со звуковой сигнализацией, таймером; да

3.2.5 Информация на пути следования к объекту: акустическая, тактильная, визуальная; нет

3.2.6 Перепады высоты на пути: есть, нет

Их обустройство для инвалидов на коляске: да, нет

3.3 Организация доступности объекта для инвалидов – форма обслуживания*

| № п./п | Категория инвалидов (вид нарушения) | Вариант организации доступности объекта (формы обслуживания)* |
|--------|---|---|
| 1. | Все категории инвалидов и МГН | Б |
| | <i>в том числе инвалиды:</i> | |
| 2 | передвигающиеся на креслах-колясках (К) | Б |
| 3 | с нарушениями опорно-двигательного аппарата (О) | Б |
| 4 | с нарушениями зрения (С) | Б |
| 5 | с нарушениями слуха (Г) | Б |
| 6 | с нарушениями умственного развития (У) | Б |

* - указывается один из вариантов: «А», «Б», «ДУ», «ВНД»

"А" Доступность всех зон и помещений - универсальная

"Б" Доступны специально выделенные участки и помещения

"ДУ" Доступность условная: дополнительная помощь сотрудника, услуги на дому, дистанционно

"ВНД" Не организована доступность

3.4 Состояние доступности основных структурно-функциональных зон

| № п/п | Основные структурно-функциональные зоны | Состояние доступности, в том числе для основных категорий инвалидов** |
|-------|--|---|
| 1 | Территория, прилегающая к зданию (участок) | ДЧ-И (О, С, Г, У) |
| 2 | Вход (входы) в здание | ДП-В |
| 3 | Путь (пути) движения внутри здания (в т.ч. пути эвакуации) | ДЧ-И (О, С, Г, У) |
| 4 | Зона целевого назначения здания (целевого посещения объекта) | ДП-И (О, С, Г) |

| | | |
|---|---|-------------------|
| 5 | Санитарно-гигиенические помещения | ДЧ-И (У, Г) |
| 6 | Система информации и связи (на всех зонах) | ДЧ-И (О, Г, К, У) |
| 7 | Пути движения к объекту (от остановки транспорта) | ДЧ-И (О, Г) |

** Указывается: **ДП-В** - доступно полностью всем; **ДП-И** (К, О, С, Г, У) – доступно полностью избирательно (указать категории инвалидов); **ДЧ-В** - доступно частично всем; **ДЧ-И** (К, О, С, Г, У) – доступно частично избирательно (указать категории инвалидов); **ДУ** - доступно условно, **ВНД** – временно недоступно

3.5. **ИТОГОВОЕ ЗАКЛЮЧЕНИЕ** о состоянии доступности ОСИ: Все выявленные недостатки будут устранены в ходе выполнения утвержденного Плана реализации мероприятий в Ульяновском фармацевтическом колледже, для обеспечения безбарьерной среды для инвалидов.

4. Управленческое решение

4.1. Рекомендации по адаптации основных структурных элементов объекта

| № п \п | Основные структурно-функциональные зоны объекта | Рекомендации по адаптации объекта (вид работы)* |
|--------|--|---|
| 1 | Территория, прилегающая к зданию (участок) | ДЧ-И (О, С, Г, У) (индивидуальные решения с ТСР) |
| 2 | Вход (входы) в здание | ДП-В (в ремонте не нуждается) |
| 3 | Путь (пути) движения внутри здания (в т.ч. пути эвакуации) | ДЧ-И (О, Г, С, У) (ремонт - текущий) |
| 4 | Зона целевого назначения здания (целевого посещения объекта) | ДП-И (О, С, Г) (ремонт - текущий) |
| 5 | Санитарно-гигиенические помещения | ДЧ-И (Г, У) (ремонт - капитальный) |
| 6 | Система информации на объекте (на всех зонах) | ДЧ-И (О, К, Г, У) (ремонт - текущий) |
| 7 | Пути движения к объекту (от остановки транспорта) | ДЧ-И (О, Г) (индивидуальные решения с ТСР) |
| 8 | Все зоны и участки | |

*- указывается один из вариантов (видов работ): не нуждается; ремонт (текущий, капитальный); индивидуальное решение с ТСР; технические решения невозможны – организация альтернативной формы обслуживания

4.2. Период проведения работ 2015 г. – 2025 г. в рамках исполнения Плана реализации мероприятий в Ульяновском фармацевтическом колледже, для обеспечения безбарьерной среды для инвалидов

4.3 Ожидаемый результат (по состоянию доступности) после выполнения работ по адаптации Универсальная доступность

4.4. Для принятия решения требуется, не требуется (*нужное подчеркнуть*):

Согласование:

Комитет Ульяновской области по культурному наследию

Имеется заключение уполномоченной организации о состоянии доступности объекта (наименование документа и выдавшей его организации, дата) не имеется

**5. Заключение о доступности здания
Ульяновского фармацевтического колледжа для инвалидов
(нужное отметить знаком «х»)**

| Степень доступности общественного здания | Категории инвалидов | | | | |
|---|---------------------|---|---|---|---|
| | К | О | С | Г | У |
| Объект полностью доступен | | | | | |
| Объект частично доступен, требуется частичная адаптация | х | х | х | х | х |
| Объект не доступен, требуется адаптация | | | | | |

Паспорт составлен «14» декабря 2015г.

Председатель рабочей группы:

Заместитель директора Юлия И. С. Камкова
 Должность Подпись ФИО



Представители общественных организаций инвалидов:

председатель УРОО ИОЗ ИАТЭС
 Должность Подпись ФИО



Информация направлена в _____

для размещения в _____

6. Особые отметки

Паспорт сформирован на основании:

1. Анкеты (информации об объекте) от «14» декабря 2015 г.,
2. Акта обследования объекта: № акта 1 от «14» декабря 2015 г.

ГОСУДАРСТВЕННОЕ БЮДЖЕТНОЕ ОБРАЗОВАТЕЛЬНОЕ УЧРЕЖДЕНИЕ
СРЕДНЕГО ПРОФЕССИОНАЛЬНОГО ОБРАЗОВАНИЯ
«УЛЬЯНОВСКИЙ ФАРМАЦЕВТИЧЕСКИЙ КОЛЛЕДЖ»
МИНИСТЕРСТВА ЗДРАВООХРАНЕНИЯ РОССИЙСКОЙ ФЕДЕРАЦИИ
(ГБОУ СПО «УФК» Минздрава России)



АНКЕТА

(информация об объекте социальной инфраструктуры)

К ПАСПОРТУ ДОСТУПНОСТИ ОСИ

№ 1

1. Общие сведения об объекте

1.1. Наименование (вид) объекта государственное бюджетное образовательное учреждение

1.2. Адрес объекта 432017, Ульяновская область, г. Ульяновск, ул. Льва Толстого, д.37/110.

1.3. Сведения о размещении объекта:

- отдельно стоящее здание 2 этажа, мезонин: 2635,96 кв.м

- наличие прилегающего земельного участка (да, нет): 6898,04 кв.м

1.4. Год постройки здания до 1917 года, ремонт системы отопления проводился в 2011 г., электрохозяйство соответствует нормам, ремонт электропроводки проводился в 2008 г., испытания электроустановок проводятся согласно требований ПТЭЭП, частичный ремонт фасада проводился в 2013 г. Перекрытия деревянные по деревянным балкам, частичный ремонт кровли проводился в 2012 г.

1.5. Дата предстоящих плановых ремонтных работ: текущего 2016

Сведения об организации, расположенной на объекте

1.6. Название организации (учреждения), (полное юридическое наименование – согласно Уставу, краткое наименование) государственное бюджетное образовательное учреждение среднего профессионального образования «Ульяновский фармацевтический колледж» Министерства здравоохранения Российской Федерации, ГБОУ СПО «УФК» Минздрава России

1.7. Юридический адрес организации (учреждения) 432017 Ульяновская область, г.Ульяновск, ул. Льва Толстого, д.37/110, тел., факс(8422) 42-05-57 e-mail: ufk@mv.ru, www.pharmcol.ru

1.8. Основание для пользования объектом (оперативное управление, аренда, собственность)

1.9. Форма собственности (государственная, негосударственная)

1.10. Территориальная принадлежность (федеральная, региональная, муниципальная)

1.11. Вышестоящая организация (наименование) Министерство здравоохранения Российской Федерации

1.12. Адрес вышестоящей организации, другие координаты: Министерство здравоохранения Российской Федерации, 127994, ГСП-4, г. Москва, Рахмановский пер, д. 3, (495) 628-44-53, (495) 627-29-44.

2. Характеристика деятельности организации на объекте

2.1 Сфера деятельности (здравоохранение, образование, социальная защита, физическая культура и спорт, культура, связь и информация, транспорт, инвалиды жилой фонд, потребительский рынок и сфера услуг, другое)

Реализация образовательных программ среднего профессионального образования.

2.2 Виды оказываемых услуг образовательные

2.3 Форма оказания услуг: (на объекте, с длительным пребыванием, в т.ч. проживанием, на дому, дистанционно) с пребыванием с 7.40 час. до 18.40 час., выходные: воскресенье, праздничные дни

2.4 Категории обслуживаемого населения по возрасту: (дети, взрослые трудоспособного возраста, пожилые; все возрастные категории) старше 15 лет

2.5 Категории обслуживаемых инвалидов: инвалиды, передвигающиеся на кресло-коляске, с нарушениями опорно-двигательного аппарата; нарушениями зрения, нарушениями слуха, нарушениями умственного развития

2.6 Плановая мощность: посещаемость (количество обслуживаемых (включая инвалидов) в день), вместимость, пропускная способность 1000 человек

2.7 Участие в исполнении ИПР инвалида, ребенка-инвалида (да, нет)

3. Состояние доступности объекта для инвалидов и других маломобильных групп населения (МГН)

3.1 Путь следования к объекту пассажирским транспортом (описать маршрут движения с использованием пассажирского транспорта) доставка осуществляется самостоятельно
наличие адаптированного пассажирского транспорта к объекту нет

3.2 Путь к объекту от ближайшей остановки пассажирского транспорта:

3.2.1 расстояние до объекта от остановки транспорта 500 м

3.2.2 время движения (пешком) 5 мин

3.2.3 наличие выделенного от проезжей части пешеходного пути (да, нет),

3.2.4 Перекрестки: нерегулируемые; регулируемые, со звуковой сигнализацией, таймером; да

3.2.5 Информация на пути следования к объекту: акустическая, тактильная, визуальная; нет

3.2.6 Перепады высоты на пути: есть, нет

Их обустройство для инвалидов на коляске: да, нет

3.3 Вариант организации доступности ОСИ (формы обслуживания)* с учетом СП 35-101-2001

| № п./п | Категория инвалидов (вид нарушения) | Вариант организации доступности объекта |
|--------|---|---|
| 1. | Все категории инвалидов и МГН | Б |
| | <i>в том числе инвалиды:</i> | |
| 2 | передвигающиеся на креслах-колясках | Б |
| 3 | с нарушениями опорно-двигательного аппарата | Б |
| 4 | с нарушениями зрения | Б |
| 5 | с нарушениями слуха | Б |
| 6 | с нарушениями умственного развития | Б |

* - указывается один из вариантов: «А», «Б», «ДУ», «ВНД»

"А" Доступность всех зон и помещений - универсальная

"Б" Доступны специально выделенные участки и помещения

"ДУ" Доступность условная: дополнительная помощь сотрудника, услуги на дому, дистанционно

"ВНД" Не организована доступность

4. Управленческое решение

(предложения по адаптации основных структурных элементов объекта)

| № п \п | Основные структурно-функциональные зоны объекта | Рекомендации по адаптации объекта (вид работы)* |
|--------|--|---|
| 1 | Территория, прилегающая к зданию (участок) | Индивидуальные решения с ТСР |
| 2 | Вход (входы) в здание | Не нуждается |
| 3 | Путь (пути) движения внутри здания (в т.ч. пути эвакуации) | Текущий ремонт |
| 4 | Зона целевого назначения (целевого | Текущий ремонт |

| | | |
|----|---|------------------------------|
| | посещения объекта) | |
| 5 | Санитарно-гигиенические помещения | Реконструкция |
| 6 | Система информации на объекте (на всех зонах) | Текущий ремонт |
| 7 | Пути движения к объекту (от остановки транспорта) | Индивидуальные решения с ТСР |
| 8. | Все зоны и участки | Реконструкция |

*- указывается один из вариантов (видов работ): не нуждается; ремонт (текущий, капитальный); индивидуальное решение с ТСР; технические решения невозможны – организация альтернативной формы обслуживания

Размещение информации на Карте доступности субъекта РФ
согласовано _____

(подпись, Ф.И.О., должность; координаты для связи уполномоченного представителя объекта)

ГОСУДАРСТВЕННОЕ БЮДЖЕТНОЕ ОБРАЗОВАТЕЛЬНОЕ УЧРЕЖДЕНИЕ
СРЕДНЕГО ПРОФЕССИОНАЛЬНОГО ОБРАЗОВАНИЯ
«УЛЬЯНОВСКИЙ ФАРМАЦЕВТИЧЕСКИЙ КОЛЛЕДЖ»
МИНИСТЕРСТВА ЗДРАВООХРАНЕНИЯ РОССИЙСКОЙ ФЕДЕРАЦИИ
(ГБОУ СПО «УФК» Минздрава России)

УТВЕРЖДАЮ
Директор колледжа
Л.И. Денисова
14 декабря 2015г.



АКТ ОБСЛЕДОВАНИЯ №1
объекта социальной инфраструктуры
К ПАСПОРТУ ДОСТУПНОСТИ ОСИ

№ 1

1. Общие сведения об объекте

1.1. Наименование (вид) объекта государственное бюджетное образовательное учреждение

1.2. Адрес объекта 432017, Ульяновская область, г. Ульяновск, ул. Льва Толстого, д.37/110.

1.3. Сведения о размещении объекта:

- отдельно стоящее здание 2 этажа, мезонин: 2635,96 кв.м

- наличие прилегающего земельного участка (да, нет): 6898,04 кв.м

1.4. Год постройки здания до 1917 года, ремонт системы отопления проводился в 2011 г., электрохозяйство соответствует нормам, ремонт электропроводки проводился в 2008 г., испытания электроустановок проводятся согласно требований ПТЭЭП, частичный ремонт фасада проводился в 2013 г. Перекрытия деревянные по деревянным балкам, частичный ремонт кровли проводился в 2012 г.

1.5. Дата предстоящих плановых ремонтных работ: текущего 2016

Сведения об организации, расположенной на объекте

1.6. Название организации (учреждения), (полное юридическое наименование – согласно Уставу, краткое наименование) государственное бюджетное образовательное учреждение среднего профессионального образования «Ульяновский фармацевтический колледж» Министерства здравоохранения Российской Федерации, ГБОУ СПО «УФК» Минздрава России

1.7. Юридический адрес организации (учреждения) 432017 Ульяновская область, г.Ульяновск, ул. Льва Толстого, д.37/110, тел., факс(8422) 42-05-57 e-mail: ufk@mv.ru, www.pharmcol.ru

2. Характеристика деятельности организации на объекте

2.1 Сфера деятельности (*здравоохранение, образование, социальная защита, физическая культура и спорт, культура, связь и информация, транспорт, инвалиды жилой фонд, потребительский рынок и сфера услуг, другое*)

Реализация образовательных программ среднего профессионального образования.

2.2 Виды оказываемых услуг образовательные

2.3 Форма оказания услуг: (на объекте, с длительным пребыванием, в т.ч. проживанием, на дому, листанционно) с пребыванием с 7.40 час. до 18.40 час., выходные: воскресенье, праздничные дни

2.4 Категории обслуживаемого населения по возрасту: (дети, взрослые трудоспособного возраста, пожилые; все возрастные категории) старше 15 лет

2.5 Категории обслуживаемых инвалидов: инвалиды, передвигающиеся на кресло-коляске, с нарушениями опорно-двигательного аппарата; нарушениями зрения, нарушениями слуха, нарушениями умственного развития

2.6 Плановая мощность: посещаемость (количество обслуживаемых (включая инвалидов) в день), вместимость, пропускная способность 1000 человек

2.7 Участие в исполнении ИПР инвалида, ребенка-инвалида (да, нет)

3. Состояние доступности объекта

3.1 Путь следования к объекту пассажирским транспортом (описать маршрут движения с использованием пассажирского транспорта) доставка осуществляется самостоятельно наличие адаптированного пассажирского транспорта к объекту нет

3.2 Путь к объекту от ближайшей остановки пассажирского транспорта:

3.2.1 расстояние до объекта от остановки транспорта 500 м

3.2.2 время движения (пешком) 5 мин

- 3.2.3 наличие выделенного от проезжей части пешеходного пути (да, нет),
 3.2.4 Перекрестки: *нерегулируемые; регулируемые, со звуковой сигнализацией, таймером*: да
 3.2.5 Информация на пути следования к объекту: *акустическая, тактильная, визуальная*: нет
 3.2.6 Перепады высоты на пути: *есть, нет*
 Их обустройство для инвалидов на коляске: да, нет
 3.3 Организация доступности объекта для инвалидов – форма обслуживания*

| № п./п | Категория инвалидов (вид нарушения) | Вариант организации доступности объекта (формы обслуживания)* |
|--------|---|---|
| 1. | Все категории инвалидов и МГН | Б |
| | <i>в том числе инвалиды:</i> | |
| 2 | передвигающиеся на креслах-колясках | Б |
| 3 | с нарушениями опорно-двигательного аппарата | Б |
| 4 | с нарушениями зрения | Б |
| 5 | с нарушениями слуха | Б |
| 6 | с нарушениями умственного развития | Б |

* - указывается один из вариантов: «А», «Б», «ДУ», «ВНД»

"А" Доступность всех зон и помещений - универсальная

"Б" Доступны специально выделенные участки и помещения

"ДУ" Доступность условная: дополнительная помощь сотрудника, услуги на дому, дистанционно

"ВНД" Не организована доступность

3.4 Состояние доступности основных структурно-функциональных зон

| № п \ п | Основные структурно-функциональные зоны | Состояние доступности, в том числе для основных категорий инвалидов** |
|---------|--|---|
| 1 | Территория, прилегающая к зданию (участок) | ДЧ-И (О, Г, У, С) (индивидуальные решения с ТСР) |
| 2 | Вход (входы) в здание | ДП-В (в ремонте не нуждается) |
| 3 | Путь (пути) движения внутри здания (в т.ч. пути эвакуации) | ДЧ-И (О, Г, С, У) (ремонт - текущий) |
| 4 | Зона целевого назначения здания (целевого посещения объекта) | ДП-И (О, С, Г) (ремонт - текущий) |
| 5 | Санитарно-гигиенические помещения | ДЧ-И (Г, У) (ремонт - капитальный) |
| 6 | Система информации и связи (на всех зонах) | ДЧ-И (О, К, Г, У) (ремонт - текущий) |
| 7 | Пути движения к объекту (от остановки транспорта) | ДЧ-И (О, Г) (индивидуальные решения с ТСР) |

** Указывается: ДП-В - доступно полностью всем; ДП-И (К, О, С, Г, У) – доступно полностью избирательно (указать категории инвалидов); ДЧ-В - доступно частично всем; ДЧ-И (К, О, С, Г, У) – доступно частично избирательно (указать категории инвалидов); ДУ - доступно условно, ВНД – временно недоступно

3.5. ИТОГОВОЕ ЗАКЛЮЧЕНИЕ о состоянии доступности ОСИ: Все выявленные недостатки будут устранены в ходе выполнения утвержденного Плана реализации мероприятий в Ульяновском фармацевтическом колледже, для обеспечения безбарьерной среды для инвалидов.

4. Управленческое решение (проект)

4.1. Рекомендации по адаптации основных структурных элементов объекта

| № п/п | Основные структурно-функциональные зоны объекта | Рекомендации по адаптации объекта (вид работы)* |
|-------|--|---|
| 1 | Территория, прилегающая к зданию (участок) | ДЧ-И (О, Г, У, С) (индивидуальные решения с ТСР) |
| 2 | Вход (входы) в здание | ДП-В (в ремонте не нуждается) |
| 3 | Путь (пути) движения внутри здания (в т.ч. пути эвакуации) | ДЧ-И (О, Г, С, У) (ремонт - текущий) |
| 4 | Зона целевого назначения здания (целевого посещения объекта) | ДП-И (О, С, Г) (ремонт - текущий) |
| 5 | Санитарно-гигиенические помещения | ДЧ-И (Г, У) (ремонт - капитальный) |
| 6 | Система информации на объекте (на всех зонах) | ДЧ-И (О, К, Г, У) (ремонт - текущий) |
| 7 | Пути движения к объекту (от остановки транспорта) | ДЧ-И (О, Г) (индивидуальные решения с ТСР) |
| 8 | Все зоны и участки | Капитальный ремонт |

*- указывается один из вариантов (видов работ): не нуждается; ремонт (текущий, капитальный); индивидуальное решение с ТСР; технические решения невозможны – организация альтернативной формы обслуживания

4.2. Период проведения работ 2015 г. – 2025 г., в рамках исполнения Плана реализации мероприятий в Ульяновском фармацевтическом колледже, для обеспечения безбарьерной среды для инвалидов

4.3 Ожидаемый результат (по состоянию доступности) после выполнения работ по адаптации Универсальная доступность

4.4. Для принятия решения требуется, не требуется (*нужное подчеркнуть*):

Согласование:

4.4.1. согласование на Комиссии

(наименование Комиссии по координации деятельности в сфере обеспечения доступной среды жизнедеятельности для инвалидов и других МГН)

4.4.2. согласование работ с надзорными органами (в сфере проектирования и строительства, архитектуры, охраны памятников, другое - указать)

4.4.3. техническая экспертиза; разработка проектно-сметной документации;

4.4.4. согласование с вышестоящей организацией (собственником объекта);

5. Особые отметки

ПРИЛОЖЕНИЯ:

Результаты обследования:

- | | |
|--|----------------|
| 1. Территории, прилегающей к объекту | на <u>2</u> л. |
| 2. Входа (входов) в здание | на <u>2</u> л. |
| 3. Путей движения в здании | на <u>3</u> л. |
| 4. Зоны целевого назначения объекта | на <u>4</u> л. |
| 5. Санитарно-гигиенических помещений | на <u>2</u> л. |
| 6. Системы информации (и связи) на объекте | на <u>2</u> л. |

Результаты фотофиксации на объекте ГБОУ СПО «УФК» Минздрава России на 18 л.
Поэтажные планы, паспорт БТИ _____ на 10 л.

Руководитель
рабочей группы заместитель директора по качеству Т.П. Каткова
(Должность, Ф.И.О.)

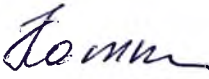

(Подпись)

Члены рабочей группы:

Заместитель директора по ПО И.К. Галицкая
(Должность, Ф.И.О.)

(Подпись)

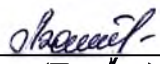
Заведующий ОБ, ГО и ОТ Е.В. Бакирова
(Должность, Ф.И.О.)

(Подпись)

Заведующий АХО С.А. Кошуров
(Должность, Ф.И.О.)

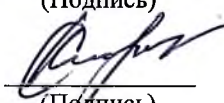
(Подпись)

Заведующий ОРИ Л.Л. Шкляр
(Должность, Ф.И.О.)

(Подпись)

В том числе:

представители общественных
организаций инвалидов

председатель УРОО «Материнка»
(Должность, Ф.И.О.)



I Результаты обследования:

1. Территории, прилегающей к зданию (участка)

Государственное бюджетное образовательное учреждение среднего профессионального образования «Ульяновский фармацевтический колледж» Министерства здравоохранения Российской Федерации,

Ульяновская область, г. Ульяновск, ул. Льва Толстого, д. 37/110.

Наименование объекта, адрес

| № п/п | Наименование функционально-планировочного элемента | Наличие элемента | | | Выявленные нарушения и замечания | | Работы по адаптации объектов | |
|-------|--|------------------|------------|--------|---|----------------------------------|------------------------------|---------------------------------------|
| | | есть/нет | № на плане | № фото | Содержание | Значимо для инвалида (категория) | Содержание | Виды работ |
| 1.1 | Вход (входы) на территорию | есть | | | Замечаний не выявлено | ДП-В | | |
| 1.2 | Путь (пути) движения на территории | есть | | | Поверхность пути: Замечаний не выявлено | ДЧ-В | | |
| 1.3 | Лестница (наружная эвакуационная) | есть | | | Замечаний не выявлено | ДП-И (О, Г, У, С) | | |
| 1.4 | Пандус (наружный) | нет | | | Не требуется | | | |
| 1.5 | Автостоянка и парковка | нет | | | Зоны для парковки (стоянки) автомобиля инвалида: | | | Организовать, по согласованию с ГИБДД |
| | ОБЩИЕ требования к зоне | | | | Замечаний не выявлено | ДЧ-И(О, С, Г, У) | | Организовать, по согласованию с ГИБДД |

II Заключение по зоне:

| Наименование структурно-функциональной зоны | Состояние доступности* (к пункту 3.4 Акта обследования ОСИ) | Приложение | | Рекомендации по адаптации (вид работы)** к пункту 4.1 Акта обследования ОСИ |
|---|---|------------|--------|---|
| | | № на плане | № фото | |
| Путь (пути) движения на территории | ДЧ-И(О, С, Г, У) | | | |
| Автостоянка и парковка | | | | Организовать, по согласованию с ГИБДД |

* указывается: **ДП-В** - доступно полностью всем; **ДП-И** (К, О, С, Г, У) – доступно полностью избирательно (указать категории инвалидов); **ДЧ-В** - доступно частично всем; **ДЧ-И** (К, О, С, Г, У) – доступно частично избирательно (указать категории инвалидов); **ДУ** - доступно условно, **ВНД** - недоступно

**указывается один из вариантов: не нуждается; ремонт (текущий, капитальный); индивидуальное решение с ТСП; технические решения невозможны – организация альтернативной формы обслуживания

Комментарий к заключению: Все выявленные недостатки будут устранены в ходе выполнения утвержденного Плана реализации мероприятий в Ульяновском фармацевтическом колледже, для обеспечения безбарьерной среды для инвалидов.

I Результаты обследования:

2. Входа (входов) в здание

Государственное бюджетное образовательное учреждение среднего профессионального образования «Ульяновский фармацевтический колледж» Министерства здравоохранения Российской Федерации.

Ульяновская область, г. Ульяновск, ул. Льва Толстого, д. 37/110.

Наименование объекта, адрес

| № п./п | Наименование функционально-планировочного элемента | Наличие элемента | | | Выявленные нарушения и замечания | | Работы по адаптации объектов | |
|--------|--|------------------|------------|--------|--|----------------------------------|--|-----------------------------------|
| | | есть/нет | № на плане | № фото | Содержание | Значимо для инвалида (категория) | Содержание | Виды работ |
| 2.1 | Пандус (наружный) | нет | | | Не требуется | | | |
| 2.2 | Входная площадка (перед дверью) | есть | | | Замечаний не выявлено | ДП-В | Цвет знака у входной двери не контрастного цвета | Заменить знак (цвет знака-желтый) |
| 2.3 | Дверь (входная), имеется съемный пандус | есть | | | Замечаний не выявлено. Соответствует требованиям СП 59.13330.2012 | ДП-В | | |
| 2.4 | Тамбур | нет | | | Не требуется | | | |
| | ОБЩИЕ требования к зоне | | | | Замечаний не выявлено | ДП-В | | |

II Заключение по зоне:

| Наименование структурно-функциональной зоны | Состояние доступности* (к пункту 3.4 Акта обследования ОСИ) | Приложение | | Рекомендации по адаптации (вид работы)** к пункту 4.1 Акта обследования ОСИ |
|---|---|------------|--------|---|
| | | № на плане | № фото | |
| Вход (входов) в здание | ДП-В | | | Заменить знак (цвет знака-желтый) |

* указывается: **ДП-В** - доступно полностью всем; **ДП-И** (К, О, С, Г, У) – доступно полностью избирательно (указать категории инвалидов); **ДЧ-В** - доступно частично всем; **ДЧ-И** (К, О, С, Г, У) – доступно частично избирательно (указать категории инвалидов); **ДУ** - доступно условно, **ВНД** - недоступно
**указывается один из вариантов: не нуждается; ремонт (текущий, капитальный); индивидуальное решение с ТСР; технические решения невозможны – организация альтернативной формы обслуживания

Комментарий к заключению: Доступность зоны универсальная.

I Результаты обследования:

3. Пути (путей) движения внутри здания (в т.ч. путей эвакуации)

Государственное бюджетное образовательное учреждение среднего профессионального образования «Ульяновский фармацевтический колледж» Министерства здравоохранения Российской Федерации.

Ульяновская область, г. Ульяновск, ул. Льва Толстого, д. 37/110.

Наименование объекта, адрес

| № п./п | Наименование функционально - планировочного элемента | Наличие элемента | | | Выявленные нарушения и замечания | | Работы по адаптации объектов | |
|--------|--|------------------|------------|--------|---|----------------------------------|---|----------------|
| | | есть/нет | № на плане | № фото | Содержание | Значимо для инвалида (категория) | Содержание | Виды работ |
| 3.1 | Коридор (вестибюль, зона ожидания, галерея, балкон) | есть | | | На полу отсутствуют рельефные полосы или полосы находятся в непосредственной близости к препятствию. В центральном вестибюле на колонне нет предупредительного знака. Не над каждым кабинетом дублируется надпись по Брайлю. Отсутствуют поручни. | ДП-В | Перед препятствиями установить рельефные полосы с соответствующим рисунком на соответствующем расстоянии. На колонну нанести рельефные контрастные полосы. Установить таблицы по Брайлю у каждого кабинета. Установить поручни. | Текущий ремонт |
| 3.2 | Лестница (внутри здания) | есть | | | Перила у первой и последней ступени не закруглены. На перилах нет информационных знаков. Ступени | ДЧ-И (О, Г, С, У) | Перила закруглить (по возможности). Установить на перила информационные знаки. Ступени окрасить | Текущий ремонт |

| | | | | | | | |
|-----|---|------|--|--|------|--|----------------|
| | | | | окрашены не в соответствии с требованиями | | контрастной краской | |
| 3.3 | Пандус (внутри здания) | есть | | Замечаний не выявлено | ДП-В | | |
| 3.4 | Лифт пассажирский (или подъемник) | нет | | Не предусмотрен | | Приобрести подъемник (мобильный), если позволит конструкция лестницы | Текущий ремонт |
| 3.5 | Дверь | есть | | На стеклянных поверхностях, информационный знак маленького диаметра | ДП-В | Заменить информационные знаки (диаметр не менее 20 см) | Текущий ремонт |
| 3.6 | Пути эвакуации (в т.ч. зоны безопасности) | есть | | Замечаний не выявлено | ДП-В | | |
| | ОБЩИЕ требования к зоне | | | Предупредительная информация о препятствии(перед дверными проемами и входами на лестницы): | ДЧ-В | Разместить предупредительную информацию о препятствии | Текущий ремонт |

II Заключение по зоне:

| Наименование структурно-функциональной зоны | Состояние доступности* (к пункту 3.4 Акта обследования ОСИ) | Приложение | | Рекомендации по адаптации (вид работы)** к пункту 4.1 Акта обследования ОСИ |
|---|---|------------|--------|---|
| | | № на плане | № фото | |
| Лестница (внутри здания) | ДЧ-И (О, Г, С, У) | | | Перила закруглить (по возможности). Установить на перила информационные знаки. Ступени окрасить контрастной краской |
| Пандус (внутри здания) | ДП-В | | | |
| Лифт пассажирский (или | | | | Установить подъемник, если позволит |

| | | | | |
|------------|--|--|--|-------------------------|
| подъемник) | | | | конструкция лестницы |
|------------|--|--|--|-------------------------|

* указывается: **ДП-В** - доступно полностью всем; **ДП-И** (К, О, С, Г, У) – доступно полностью избирательно (указать категории инвалидов); **ДЧ-В** - доступно частично всем; **ДЧ-И** (К, О, С, Г, У) – доступно частично избирательно (указать категории инвалидов); **ДУ** - доступно условно, **ВНД** - недоступно

**указывается один из вариантов: не нуждается; ремонт (текущий, капитальный); индивидуальное решение с ТСП; технические решения невозможны – организация альтернативной формы обслуживания

Комментарий к заключению: Все выявленные недостатки будут устранены в ходе выполнения утвержденного Плана реализации мероприятий в Ульяновском фармацевтическом колледже. для обеспечения безбарьерной среды для инвалидов.

I Результаты обследования:

4. Зоны целевого назначения здания (целевого посещения объекта)

Вариант I – зона обслуживания инвалидов

Государственное бюджетное образовательное учреждение среднего профессионального образования «Ульяновский фармацевтический колледж» Министерства здравоохранения Российской Федерации,

Ульяновская область, г. Ульяновск, ул. Льва Толстого, д. 37/110.

Наименование объекта, адрес

| № п/п | Наименование функционально-планировочного элемента | Наличие элемента | | Выявленные нарушения и замечания | | Работы по адаптации объектов | | |
|-------|--|------------------|------------|----------------------------------|-----------------------|----------------------------------|------------|------------|
| | | есть/нет | № на плане | № фото | Содержание | Значимо для инвалида (категория) | Содержание | Виды работ |
| 4.1 | Кабинетная форма обслуживания | есть | | | Замечаний не выявлено | ДП-В | | |
| 4.2 | Зальная форма обслуживания | есть | | | Замечаний не выявлено | ДП-В | | |
| 4.3 | Прилавочная форма обслуживания | нет | | | Не предусмотрена | | | |
| 4.4 | Форма обслуживания с перемещением по маршруту | нет | | | Не предусмотрена | | | |
| 4.5 | Кабина индивидуального обслуживания | нет | | | Не предусмотрена | | | |
| | ОБЩИЕ требования к зоне | | | | Замечаний не выявлено | ДП-В | | |

II Заключение по зоне:

| Наименование структурно-функциональной зоны | Состояние доступности* (к пункту 3.4 Акта обследования ОСИ) | Приложение | | Рекомендации по адаптации (вид работы)** к пункту 4.1 Акта обследования ОСИ |
|---|---|------------|--------|---|
| | | № на плане | № фото | |
| Зона целевого назначения здания | ДП-В | | | |

* указывается: ДП-В - доступно полностью всем; ДП-И (К, О, С, Г, У) – доступно полностью избирательно (указать категории инвалидов); ДЧ-В - доступно частично

всем; **ДЧ-И** (К, О, С, Г, У) – доступно частично избирательно (указать категории инвалидов); **ДУ** - доступно условно, **ВНД** - недоступно
**указывается один из вариантов: не нуждается; ремонт (текущий, капитальный); индивидуальное решение с ТСР; технические решения невозможны – организация альтернативной формы обслуживания

Комментарий к заключению: Доступность зоны универсальная.

I Результаты обследования:

**4. Зоны целевого назначения здания (целевого посещения объекта)
Вариант II – места приложения труда**

| Наименование функционально-планировочного элемента | Наличие элемента | | | Выявленные нарушения и замечания | | Работы по адаптации объектов | |
|--|------------------|------------|--------|----------------------------------|----------------------------------|------------------------------|------------|
| | есть/нет | № на плане | № фото | Содержание | Значимо для инвалида (категория) | Содержание | Виды работ |
| Место приложения труда | есть | | | Замечаний не выявлено | ДП-И (О, С, Г) | | |

II Заключение по зоне:

| Наименование структурно-функциональной зоны | Состояние доступности* (к пункту 3.4 Акта обследования ОСИ) | Приложение | | Рекомендации по адаптации (вид работы)** к пункту 4.1 Акта обследования ОСИ |
|---|---|------------|--------|---|
| | | № на плане | № фото | |
| Место приложения труда | ДП-И (О, С, Г) | | | |

* указывается: **ДП-В** - доступно полностью всем; **ДП-И** (К, О, С, Г, У) – доступно полностью избирательно (указать категории инвалидов); **ДЧ-В** - доступно частично всем; **ДЧ-И** (К, О, С, Г, У) – доступно частично избирательно (указать категории инвалидов); **ДУ** - доступно условно, **ВНД** - недоступно

**указывается один из вариантов: не нуждается; ремонт (текущий, капитальный); индивидуальное решение с ТСР; технические решения невозможны – организация альтернативной формы обслуживания

Комментарий к заключению: Доступность зоны универсальная.

I Результаты обследования:

**4. Зоны целевого назначения здания (целевого посещения объекта)
Вариант III – жилые помещения**

| Наименование функционально-планировочного элемента | Наличие элемента | | | Выявленные нарушения и замечания | | Работы по адаптации объектов | |
|--|------------------|------------|--------|----------------------------------|----------------------------------|------------------------------|------------|
| | есть/нет | № на плане | № фото | Содержание | Значимо для инвалида (категория) | Содержание | Виды работ |
| Жилые помещения | нет | | | Не предусмотрены | | | |

II Заключение по зоне:

| Наименование структурно-функциональной зоны | Состояние доступности* (к пункту 3.4 Акта обследования ОСИ) | Приложение | | Рекомендации по адаптации (вид работы)** к пункту 4.1 Акта обследования ОСИ |
|---|---|------------|--------|---|
| | | № на плане | № фото | |
| | | | | |

* указывается: **ДП-В** - доступно полностью всем; **ДП-И** (К, О, С, Г, У) – доступно полностью избирательно (указать категории инвалидов); **ДЧ-В** - доступно частично всем; **ДЧ-И** (К, О, С, Г, У) – доступно частично избирательно (указать категории инвалидов); **ДУ** - доступно условно, **ВНД** - недоступно

**указывается один из вариантов: не нуждается; ремонт (текущий, капитальный); индивидуальное решение с ТСР; технические решения невозможны – организация альтернативной формы обслуживания

Комментарий к заключению: _____

I Результаты обследования:

5. Санитарно-гигиенических помещений

Государственное бюджетное образовательное учреждение среднего профессионального образования «Ульяновский фармацевтический колледж» Министерства здравоохранения Российской Федерации,

Ульяновская область, г. Ульяновск, ул. Льва Толстого, д. 37/110.

Наименование объекта, адрес

| № п/п | Наименование функционально-планировочного элемента | Наличие элемента | | | Выявленные нарушения и замечания | | Работы по адаптации объектов | |
|-------|--|------------------|------------|--------|----------------------------------|----------------------------------|------------------------------|----------------------|
| | | есть/нет | № на плане | № фото | Содержание | Значимо для инвалида (категория) | Содержание | Виды работ |
| 5.1 | Туалетная комната | есть | | | Не оборудована | ДЧ-И (Г, У) | Оборудовать согласно СанПиНа | Реконструкция здания |
| 5.2 | Душевая/ванная комната | нет | | | Не предусмотрена | | | |
| 5.3 | Гардеробная | есть | | | Замечаний не выявлено | ДП-В | | |
| | ОБЩИЕ требования к зоне | | | | | | | Реконструкция здания |

II Заключение по зоне:

| Наименование структурно-функциональной зоны | Состояние доступности* (к пункту 3.4 Акта обследования ОСИ) | Приложение | | Рекомендации по адаптации (вид работы)** к пункту 4.1 Акта обследования ОСИ |
|---|---|------------|--------|---|
| | | № на плане | № фото | |
| Туалетная комната | ДЧ-И (Г, У) | | | Реконструкция здания |
| Душевая/ванная комната | | | | |
| Бытовая комната (гардеробная) | ДП-В | | | |

* указывается: ДП-В - доступно полностью всем; ДП-И (К, О, С, Г, У) – доступно полностью избирательно (указать категории инвалидов); ДЧ-В - доступно частично всем; ДЧ-И (К, О, С, Г, У) – доступно частично избирательно (указать категории инвалидов); ДУ - доступно условно, ВНД - недоступно

**указывается один из вариантов: не нуждается; ремонт (текущий, капитальный); индивидуальное решение с ТСР; технические решения невозможны – организация альтернативной формы обслуживания

Комментарий к заключению: Все выявленные недостатки будут устранены в ходе выполнения утвержденного Плана реализации мероприятий в Ульяновском фармацевтическом колледже, для обеспечения безбарьерной среды для инвалидов.

I Результаты обследования:

6. Системы информации на объекте

Государственное бюджетное образовательное учреждение среднего профессионального образования «Ульяновский фармацевтический колледж» Министерства здравоохранения Российской Федерации.

Ульяновская область, г. Ульяновск, ул. Льва Толстого, д. 37/110.

Наименование объекта, адрес

| № п/п | Наименование функционально-планировочного элемента | Наличие элемента | | | Выявленные нарушения и замечания | | Работы по адаптации объектов | |
|-------|--|------------------|------------|--------|--|----------------------------------|---|----------------|
| | | есть/нет | № на плане | № фото | Содержание | Значимо для инвалида (категория) | Содержание | Виды работ |
| 6.1 | Визуальные средства | есть | | | Дооборудовать помещения световой сигнализацией | ДЧ-И (О, К, Г, У) | Установить световую сигнализацию | Текущий ремонт |
| 6.2 | Акустические средства | нет | | | Нет акустических средств | ВНД | Установить акустические средства | Текущий ремонт |
| 6.3 | Тактильные средства | есть | | | Не соответствуют требованиям ГОСТа | ДЧ-В | Установить тактильные средства согласно ГОСТа | Текущий ремонт |
| | ОБЩИЕ требования к зоне | | | | Система оповещения о пожаре - световая, синхронно со звуковой сигнализацией, предупреждать об опасности в экстремальных ситуациях и т.п. | | Установить световую сигнализацию | Текущий ремонт |

II Заключение по зоне:

| Наименование структурно-функциональной зоны | Состояние доступности* (к пункту 3.4 Акта обследования ОСИ) | Приложение | | Рекомендации по адаптации (вид работы)** к пункту 4.1 Акта обследования ОСИ |
|---|---|------------|--------|---|
| | | № на плане | № фото | |
| Визуальные средства | ДЧ-И (О, К, Г, У) | | | Установить световую сигнализацию, акустические |

| | | | | |
|--|--|--|--|---|
| | | | | акустические средства, тактильные средства |
|--|--|--|--|---|

* указывается: **ДП-В** - доступно полностью всем; **ДП-И** (К, О, С, Г, У) – доступно полностью избирательно (указать категории инвалидов); **ДЧ-В** - доступно частично всем; **ДЧ-И** (К, О, С, Г, У) – доступно частично избирательно (указать категории инвалидов); **ДУ** - доступно условно, **ВНД** - недоступно

**указывается один из вариантов: не нуждается; ремонт (текущий, капитальный); индивидуальное решение с ТСП; технические решения невозможны – организация альтернативной формы обслуживания

Комментарий к заключению: Все выявленные недостатки будут устранены в ходе выполнения утвержденного Плана реализации мероприятий в Ульяновском фармацевтическом колледже. для обеспечения безбарьерной среды для инвалидов.

ПЛАН
реализации мероприятий в Ульяновском фармацевтическом колледже,
для обеспечения безбарьерной среды для инвалидов

| № п/п | Мероприятия | Ответственные лица | Сроки выполнения |
|-------|---|---|-------------------|
| 1 | На стеклянные поверхности дверей наклеить круги диаметром не менее 20 см, желтого цвета (в здании колледжа и общежития) | заведующий ОРИ, заведующий АХО заведующий ОБ ГО и ОТ, заведующий общежитием | декабрь 2015г. |
| 2 | Рельефные напольные полосы установить в соответствии с рисунком к каждому препятствию, соблюдая требования по установке (длина, ширина, расстояние до препятствия), (в здании колледжа и общежития) | заведующий ОРИ, заведующий АХО заведующий ОБ ГО и ОТ, заведующий общежитием | март 2016г. |
| 3 | Окрасить ступеньки в соответствии с требованиями (в здании колледжа и общежития) | заведующий АХО, заведующий общежитием | декабрь 2015г. |
| 4 | На колонну у центрального входа в колледже нанести контрастные полосы (желтого цвета) | заведующий ОРИ, заведующий АХО, заведующий ОБ ГО и ОТ | декабрь 2015г. |
| 5 | Знак на улицы, у входной двери заменить, цвет знака желтый (в здании колледжа и общежития) | заведующий АХО, заведующий общежитием | декабрь 2015г. |
| 6 | Организовать парковку (с разрешения ГИБДД) (в здании колледжа и общежития) | заведующий ОБ ГО и ОТ | до декабря 2016г. |
| 7 | Продублировать информационный терминал для инвалидов по зрению – установить звуковой (в здании колледжа и общежития) | заместитель директора по качеству, заведующий ОРИ, заведующий ОИТ | до декабря 2016г. |
| 8 | Разместить информацию для инвалидов по слуху на телевизорах, установленных в колледже и общежитии | заместитель директора по качеству, заведующий ОРИ, заведующий ОИТ | март 2016г. |
| 9 | Таблицы по Брайлю установить над каждым кабинетом помещением колледжа и общежития | заведующий ОРИ | декабрь 2015г. |
| 10 | Прописать в должностные обязанности сопровождение и оказание помощи инвалидам, в частности инвалидам с нарушением опорно-двигательного аппарата | заместитель директора по качеству | декабрь 2015г. |
| 11 | На лестницах закруглить перила у последних и первых ступеней (по возможности) | заведующий АХО | март 2017 г. |

| | | | |
|----|--|--|--|
| 12 | Установка поручней (на стене вдоль лестницы у склада, на маленькой лестницы у склада, по коридорам колледжа и общежития) (по возможности, с учетом требований пожарной безопасности) | заведующий АХО | до декабря 2016г. |
| 13 | Установить один телефон в здании для инвалидов (в здании колледжа и общежития) | заведующий АХО | март 2016г. |
| 14 | На перила наклеить рельефные полосы (в конце и в начале перила) (в здании колледжа и общежития) | заведующий ОРИ, заведующий АХО, заведующий общежитием | март 2016г. |
| 15 | Оборудовать один санузел для инвалидов на первом этаже (в здании колледжа и общежития) | заведующий АХО | 2017/2018г.г. |
| 16 | Оборудовать одну душевую кабину для инвалидов (в здании общежития – спорт.зал) | заведующий АХО | 2019г. |
| 17 | Оборудовать комнаты для проживания инвалидов (с планировочными элементами доступными инвалидам) | заведующий АХО, заведующий общежитием | 2020г. |
| 18 | Оборудовать комнаты для проживания инвалидов пожарной сигнализацией | заведующий АХО, заведующий ОБ ГО и ОТ, заведующий общежитием | по мере поступления финансовых средств |
| 19 | Оборудовать помещения и кабинеты колледжа пожарной сигнализацией для инвалидов | заведующий АХО, заведующий ОБ ГО и ОТ | 2021г. |
| 20 | Замена кабин лифтов (с элементами доступными инвалидам) | заведующий АХО | по мере поступления финансовых средств |
| 21 | Приобрести сменную кресло-коляску | заведующий АХО | 2022г. |
| 22 | Приобрести или установить подъемник (мобильный) | заведующий АХО | 2022г. |
| 23 | Организовать инструктирование или обучение сотрудников колледжа для работы с инвалидами | заместитель директора по качеству | декабрь 2015г. |
| 24 | Доработка официального сайта | заместитель директора по качеству, заведующий ОИТ | по мере разработки новых программных обеспечений |

План работы КДЦ на декабрь

| | |
|--|--|
| Конкурс социальной рекламы «Будете буржуйскими» | Зан. КДЦ |
| Мастер-класс по изготовлению новогодних поделок, украшений | Зан. КДЦ |
| Новогодняя квест игра | Зан. КДЦ, Клуб волонтеров |
| «Новогодняя сказка» Праздничная концертная программа и новогодний дискотека. | Студсовет Зан. КДЦ |
| «Елочка до» Праздничная карнавальная программа. | Зан. КДЦ, Клуб волонтеров |
| «Елочка до» Праздничная программа для детей с группировкой УФС | Зан. КДЦ, Клуб волонтеров Студсовет |

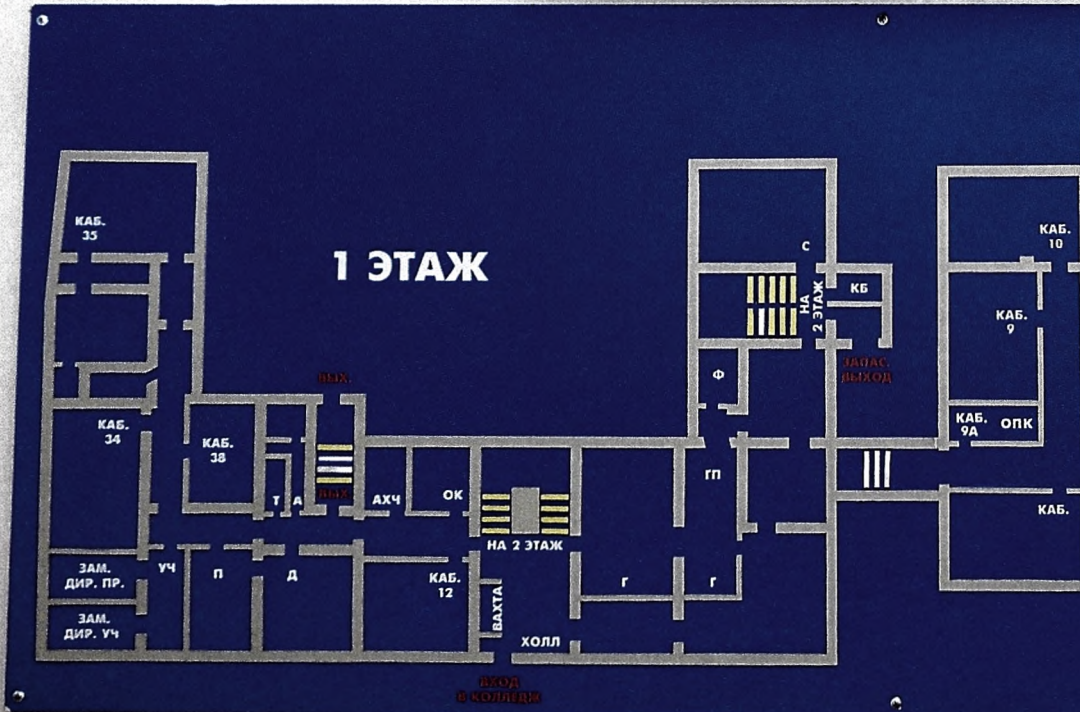

2015 года

14.12.2015

15.12.2015

Начало в 17.00

Общественно

18.12.2015

22.12.2015

Начало в 17.00

30.12.2015

Начало в 11.00

Актовый зал

28.12.2015

Начало в 14.00

Актовый зал

П - ПРИЕМНАЯ

Д - ДИРЕКТОР

ОК - ОТДЕЛ КАДРОВ

УЧ - УЧЕБНАЯ ЧАСТЬ

С - СКЛАД

ОПК - ОТДЕЛЕНИЕ ПОВЫШЕНИЯ КВАЛИФИКАЦИИ

АХЧ - АДМИНИСТРАТИВНО-ХОЗЯЙСТВЕННАЯ ЧАСТЬ

ГП - ГАРДЕРОБ ПРЕПОДАВАТЕЛЕЙ

АЗ - АКТОВЫЙ ЗАЛ

КБ - КУБОВАЯ

Г - ГАРДЕРОБ

Ф - ФИЗРУКИ

Т - ТУАЛЕТ

Л - ЛАБОРАНТСКАЯ

К - КУРАТОРСКАЯ

А - АРХИВ

ВНИЗ В
СТОЛОВУЮ

ЗАПАС.
ВЫХОД

ВЫХОД

КАБ.
5

КАБ.
3

КАБ.
1

КАБ.
7

К

КАБ.
6

КАБ.
4

КАБ.
2

Л

Л

*Студенты колледжа заняли призовые места
на IV Межрегиональном конкурсе-фестивале
(супер-финал)
для граждан с ограниченными возможностями
здоровья «Мы вместе».*

Поздравляем

Желаем дальнейших творческих успехов!

SAMSUNG

П - ПРИЕМНАЯ

МИНЗДРАВА РОССИИ



**ГОСУДАРСТВЕННОЕ БЮДЖЕТНОЕ ОБРАЗОВАТЕЛЬНОЕ
УЧРЕЖДЕНИЕ СРЕДНЕГО ПРОФЕССИОНАЛЬНОГО ОБРАЗОВАНИЯ
"УЛЬЯНОВСКИЙ ФАРМАЦЕВТИЧЕСКИЙ КОЛЛЕДЖ"**

УЧРЕДИТЕЛЬ:

МИНИСТЕРСТВО ЗДРАВООХРАНЕНИЯ РОССИЙСКОЙ ФЕДЕРАЦИИ

*Осуществляем образовательную
деятельность в области медицины и фармации*



От квалифицированного специалиста к здоровью нации !

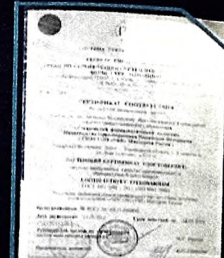
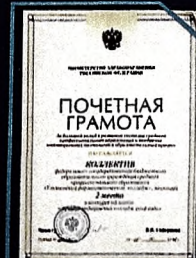
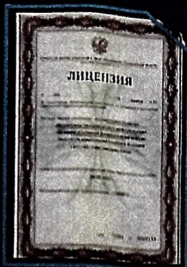

ФАРМАЦИЯ

«Ульяновский фармацевтический колледж» осуществляет подготовку специалистов среднего профессионального образования по специальности «Фармация».

Специальность «Фармация» базируется на фундаментальных знаниях в области химии, биологии, фармакологии, фармацевтической технологии, фармацевтического менеджмента.

Специальность «Фармация» базируется на фундаментальных знаниях в области химии, биологии, фармакологии, фармацевтической технологии, фармацевтического менеджмента.

ЛАБОРАТОРНАЯ ДИАГНОСТИКА

«Ульяновский фармацевтический колледж» осуществляет подготовку специалистов среднего профессионального образования по специальности «Лабораторная диагностика».

Специальность «Лабораторная диагностика» базируется на фундаментальных знаниях в области биологии, химии, фармакологии, лабораторной диагностики, фармацевтического менеджмента.

Специальность «Лабораторная диагностика» базируется на фундаментальных знаниях в области биологии, химии, фармакологии, лабораторной диагностики, фармацевтического менеджмента.

СЕСТРИНСКОЕ ДЕЛО

«Ульяновский фармацевтический колледж» осуществляет подготовку специалистов среднего профессионального образования по специальности «Сестринское дело».

Специальность «Сестринское дело» базируется на фундаментальных знаниях в области биологии, химии, фармакологии, сестринского дела, фармацевтического менеджмента.

Специальность «Сестринское дело» базируется на фундаментальных знаниях в области биологии, химии, фармакологии, сестринского дела, фармацевтического менеджмента.

МЕДИЦИНСКИЙ МАССАЖ

«Ульяновский фармацевтический колледж» осуществляет подготовку специалистов среднего профессионального образования по специальности «Медицинский массаж».

Специальность «Медицинский массаж» базируется на фундаментальных знаниях в области биологии, химии, фармакологии, медицинского массажа, фармацевтического менеджмента.

Специальность «Медицинский массаж» базируется на фундаментальных знаниях в области биологии, химии, фармакологии, медицинского массажа, фармацевтического менеджмента.

ЛЕЧЕБНОЕ ДЕЛО

«Ульяновский фармацевтический колледж» осуществляет подготовку специалистов среднего профессионального образования по специальности «Лечебное дело».

Специальность «Лечебное дело» базируется на фундаментальных знаниях в области биологии, химии, фармакологии, лечебного дела, фармацевтического менеджмента.

Специальность «Лечебное дело» базируется на фундаментальных знаниях в области биологии, химии, фармакологии, лечебного дела, фармацевтического менеджмента.

ИНФОРМАЦИОННЫЙ ПОРТАЛ

- СВЕДЕНИЯ О КОЛЛЕДЖЕ
- САЙТ КОЛЛЕДЖА
- АБИТУРИЕНТАМ
- ВНЕУЧЕБНАЯ СТУДЕНЧЕСКАЯ ЖИЗНЬ
- ОБРАЗОВАТЕЛЬНЫЕ ПРОГРАММЫ
- ОБУЧЕНИЕ ИНВАЛИДОВ
- РАСПИСАНИЕ ЗАНЯТИЙ
- ВАКАНСИИ ДЛЯ ВЫПУСКНИКОВ

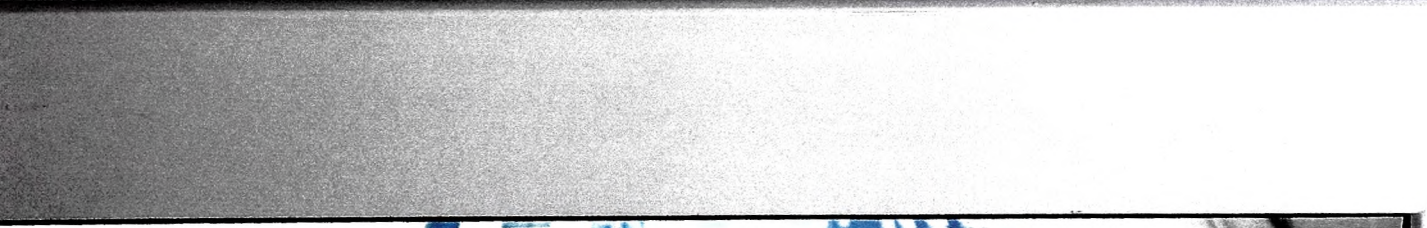
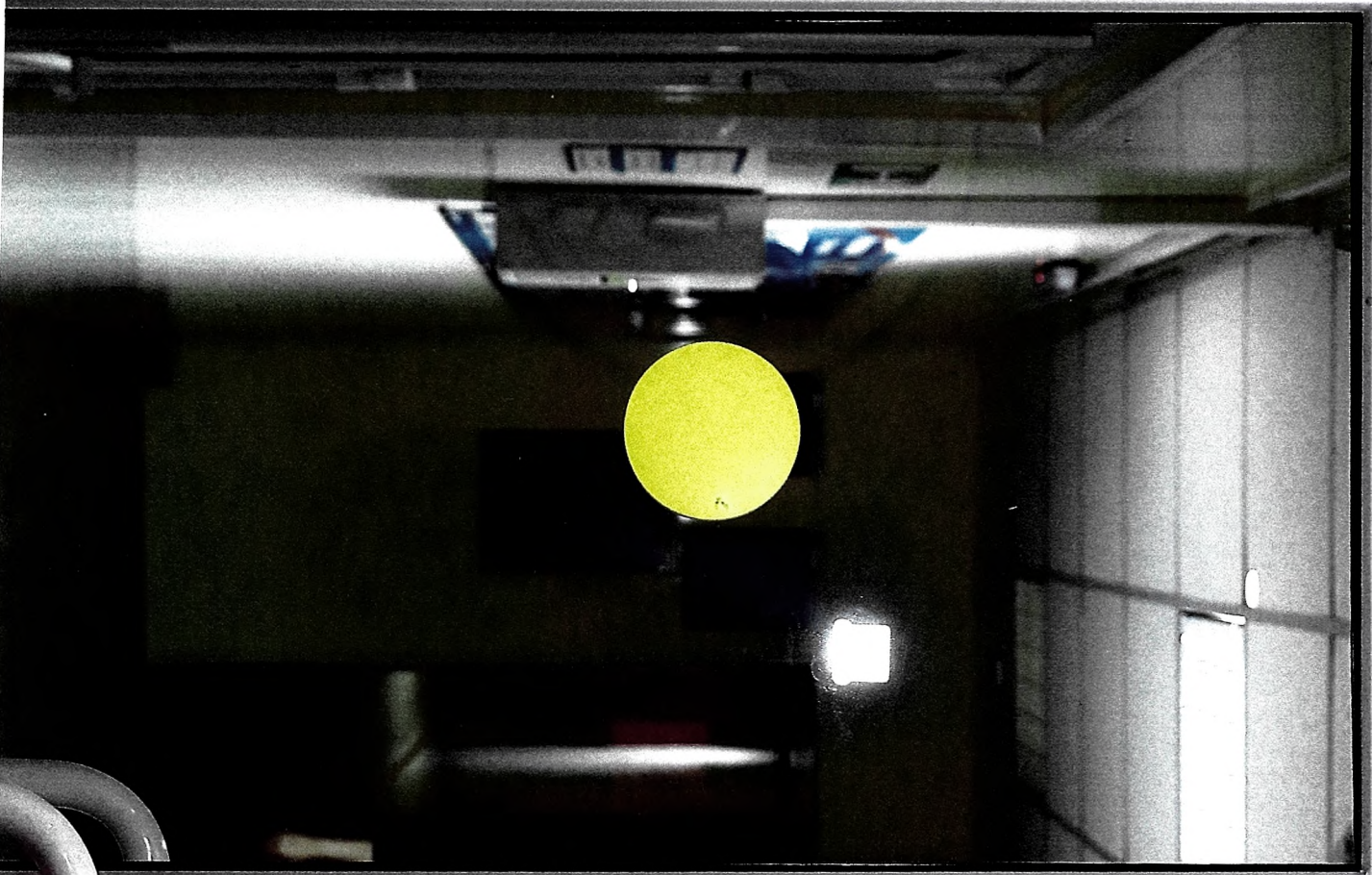
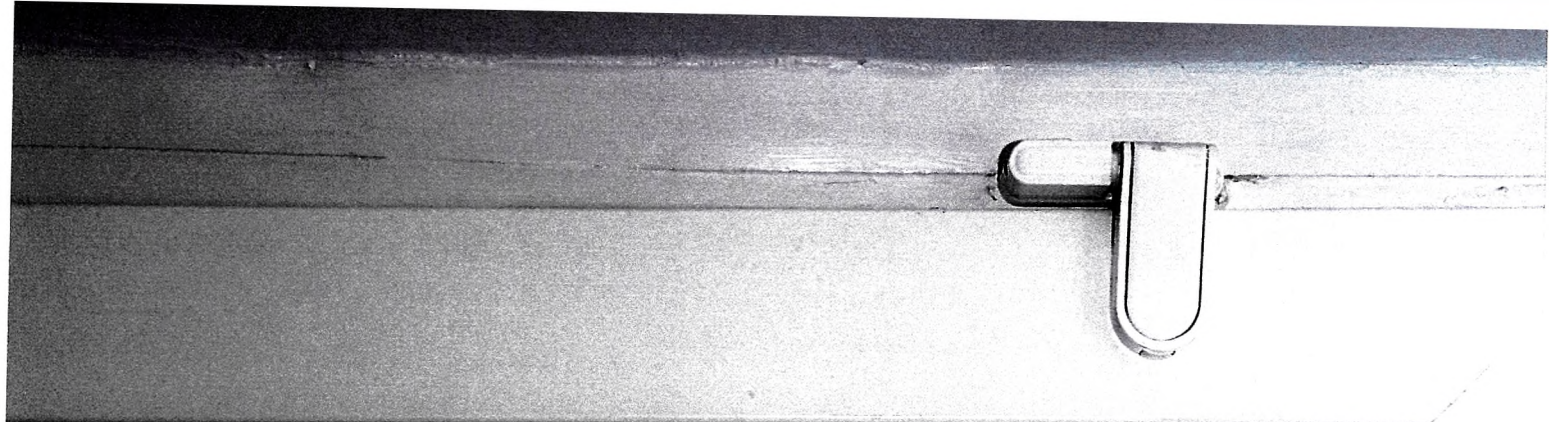





ЖЕНСКИЙ ТУАЛЕТ



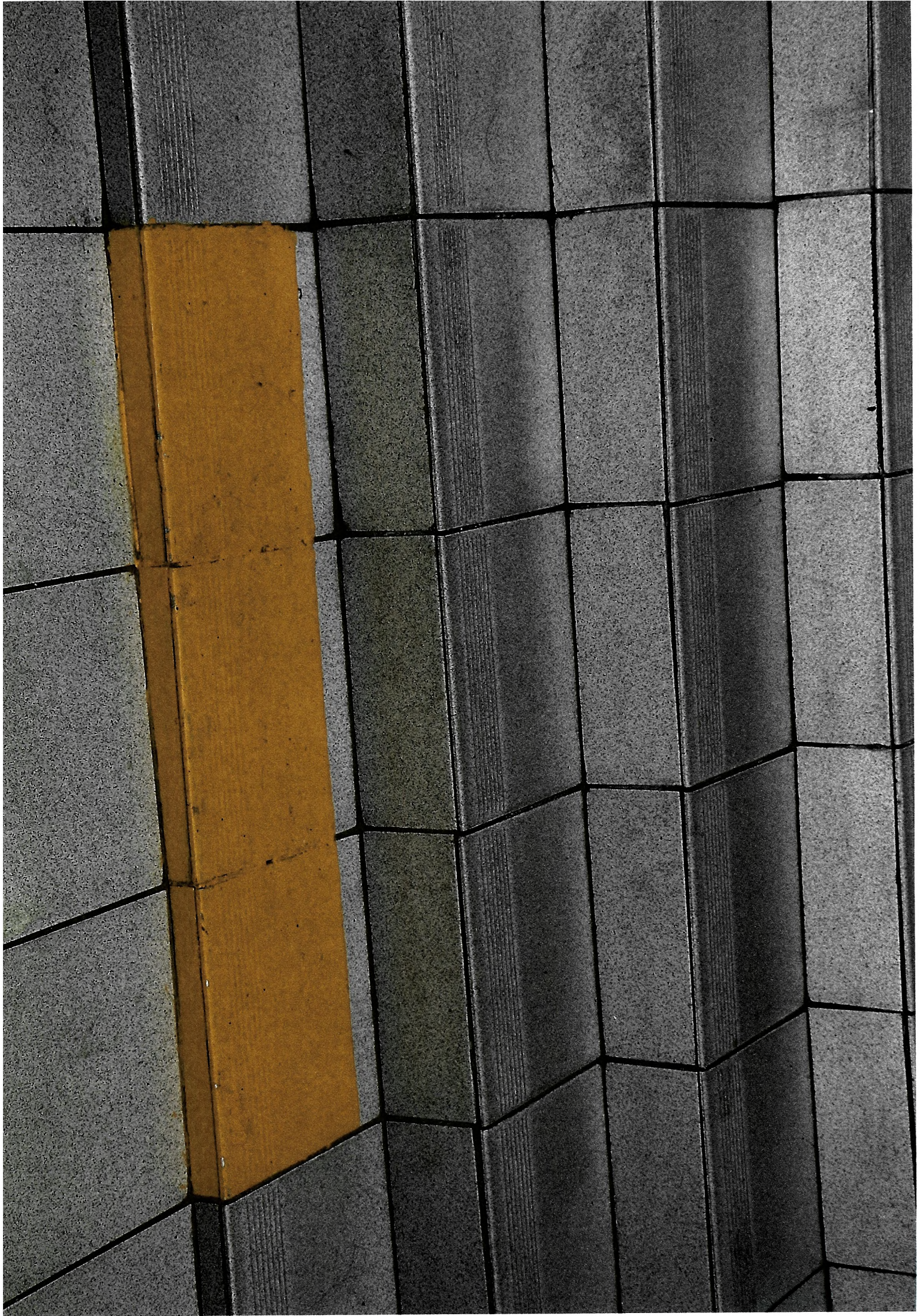





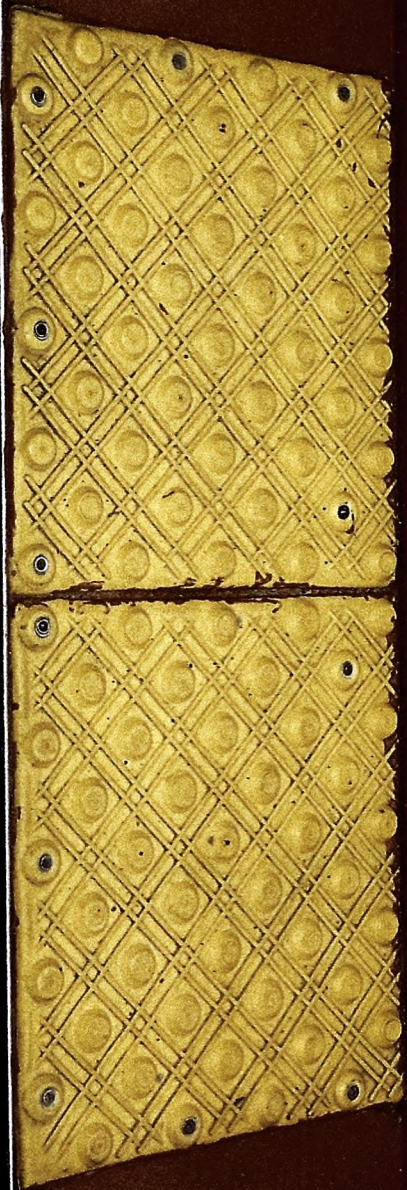



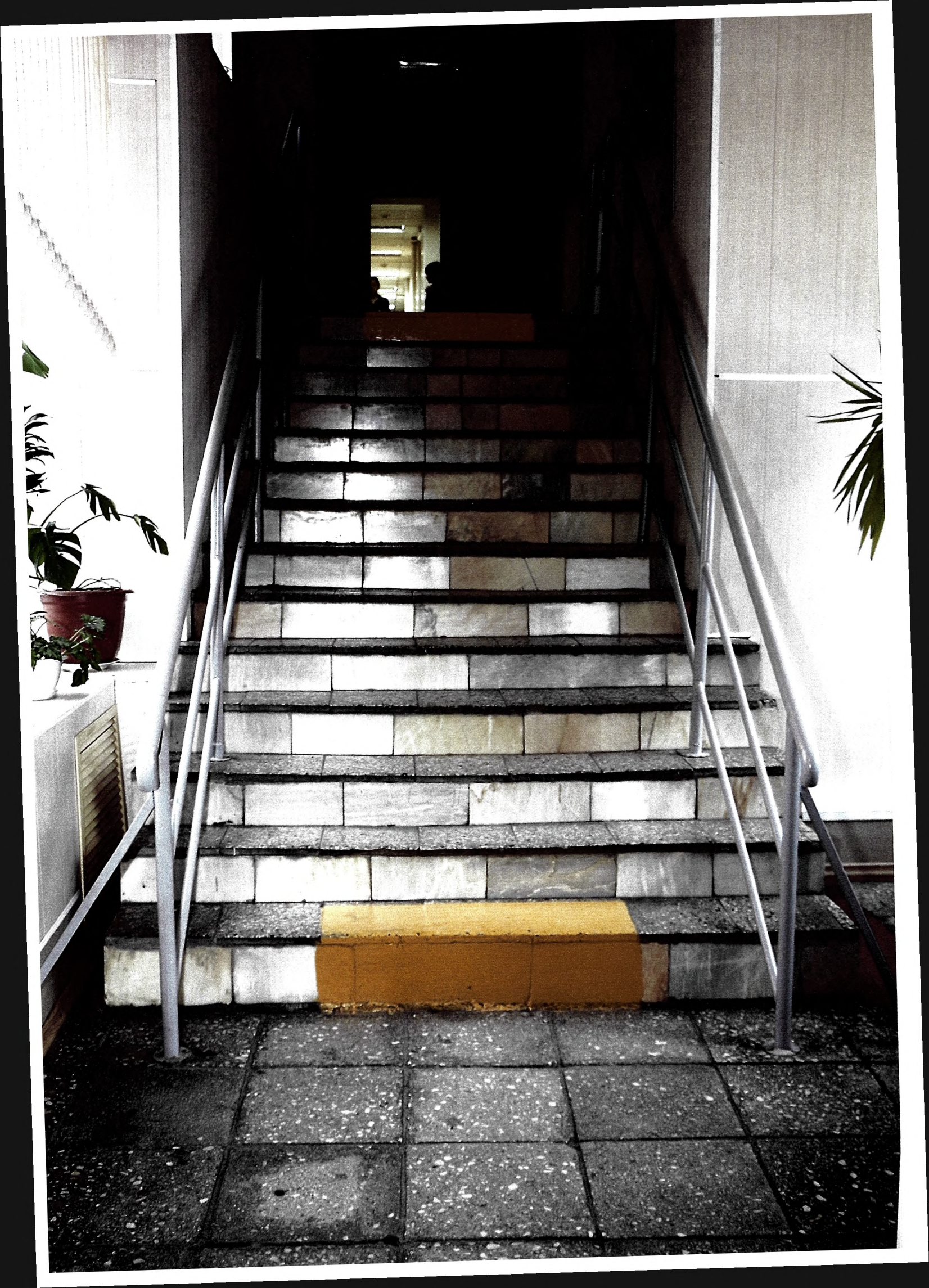











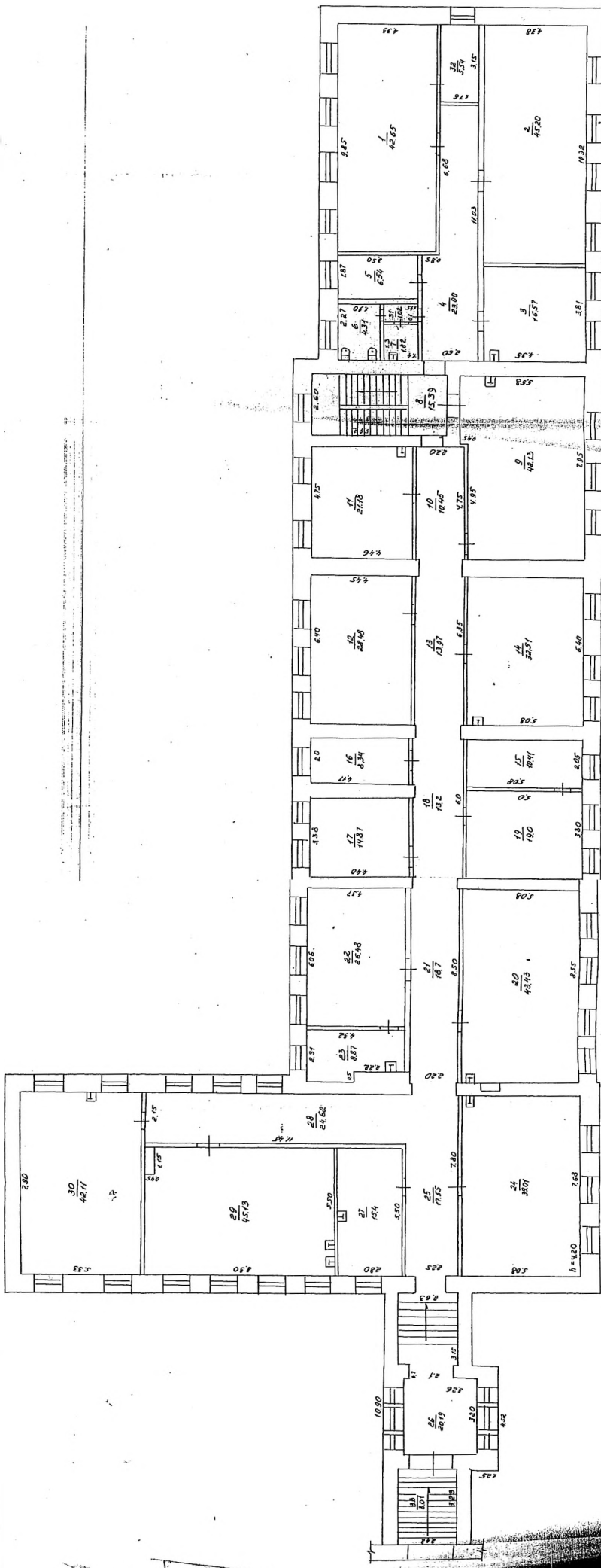

| | | | | | | | | | | | | | | | | | | | | | | | | | | | |
|-------|-------|-------|-------|-------|-------|-------|-------|-------|-------|-------|-------|-------|-------|-------|-------|-------|-------|-------|-------|-------|-------|-------|-------|-------|-------|-------|-------|
| № 1 | № 2 | № 3 | № 4 | № 5 | № 6 | № 7 | № 8 | № 9 | № 10 | № 11 | № 12 | № 13 | № 14 | № 15 | № 16 | № 17 | № 18 | № 19 | № 20 | № 21 | № 22 | № 23 | № 24 | № 25 | № 26 | № 27 | № 28 |
| 42.65 | 47.20 | 16.57 | 47.13 | 38.51 | 10.74 | 19.80 | 43.93 | 43.73 | 43.73 | 16.78 | 19.87 | 46.68 | 45.73 | 45.73 | 15.4 | 17.25 | 17.25 | 32.07 | 43.73 | 45.73 | 24.62 | 45.73 | 45.73 | 45.73 | 45.73 | 45.73 | 45.73 |
| 11.53 | 11.53 | 11.53 | 11.53 | 11.53 | 11.53 | 11.53 | 11.53 | 11.53 | 11.53 | 11.53 | 11.53 | 11.53 | 11.53 | 11.53 | 11.53 | 11.53 | 11.53 | 11.53 | 11.53 | 11.53 | 11.53 | 11.53 | 11.53 | 11.53 | 11.53 | 11.53 | 11.53 |

1:100

1950.06

1:100

1950.06

1:100

1950.06

1:100

1950.06

1:100

1950.06

1:100

1950.06

1:100

1950.06

1:100

1950.06

1:100

1950.06

1:100

1950.06

1:100

1950.06

1:100

1950.06

1:100

1950.06

1:100

1950.06

1:100

1950.06

1:100

1950.06

1:100

1950.06

1:100

1950.06

1:100

1950.06

1:100

1950.06

1:100

1950.06

1:100

1950.06

| | | | |
|-------------|---------------------------|---------|------------|
| № п.п. | Муниципальное предприятие | № п.п. | № 20.01.06 |
| Имя, № | Муниципальное предприятие | Дата | 20.01.06 |
| № документа | № 33/110 | Подпись | Бакаров |
| № документа | № 33/110 | Подпись | Бакаров |
| Имя, № | Муниципальное предприятие | Подпись | Бакаров |

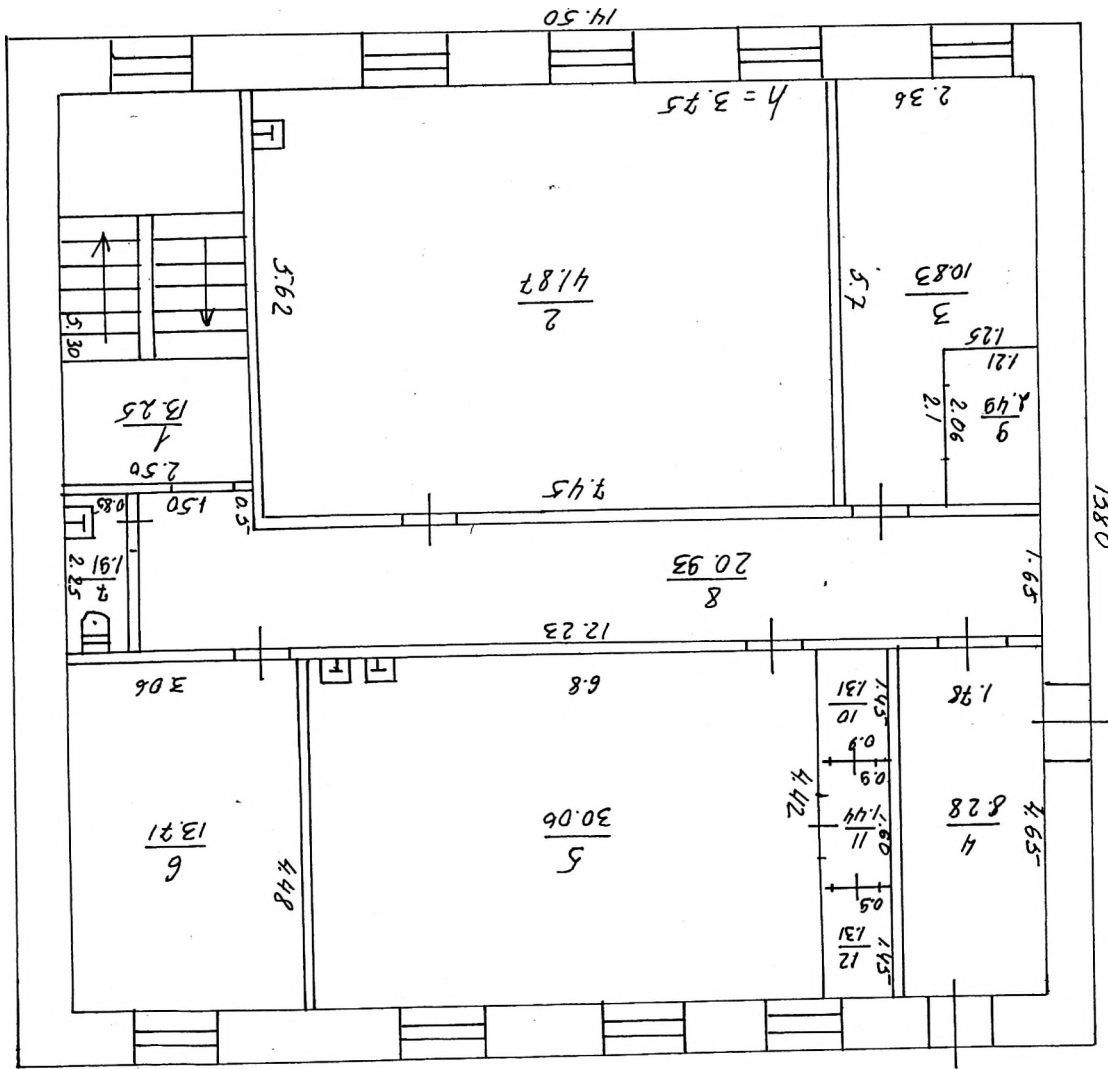

Меэоинн

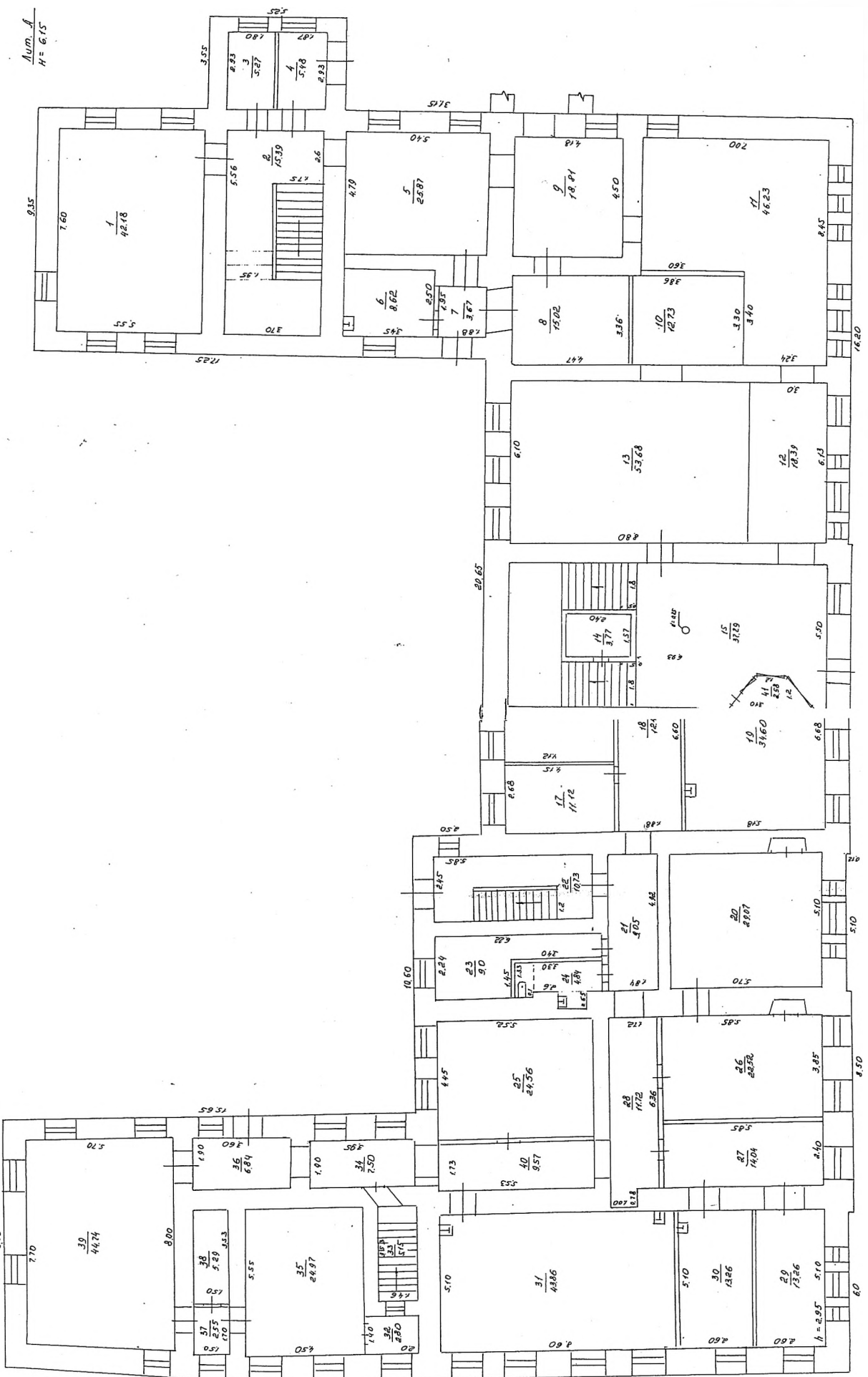

Аном. ф.
H = 6,15

АТОНМОТО 37/110
Сагапад
11.00
Сагапад
Сагапад
Сагапад

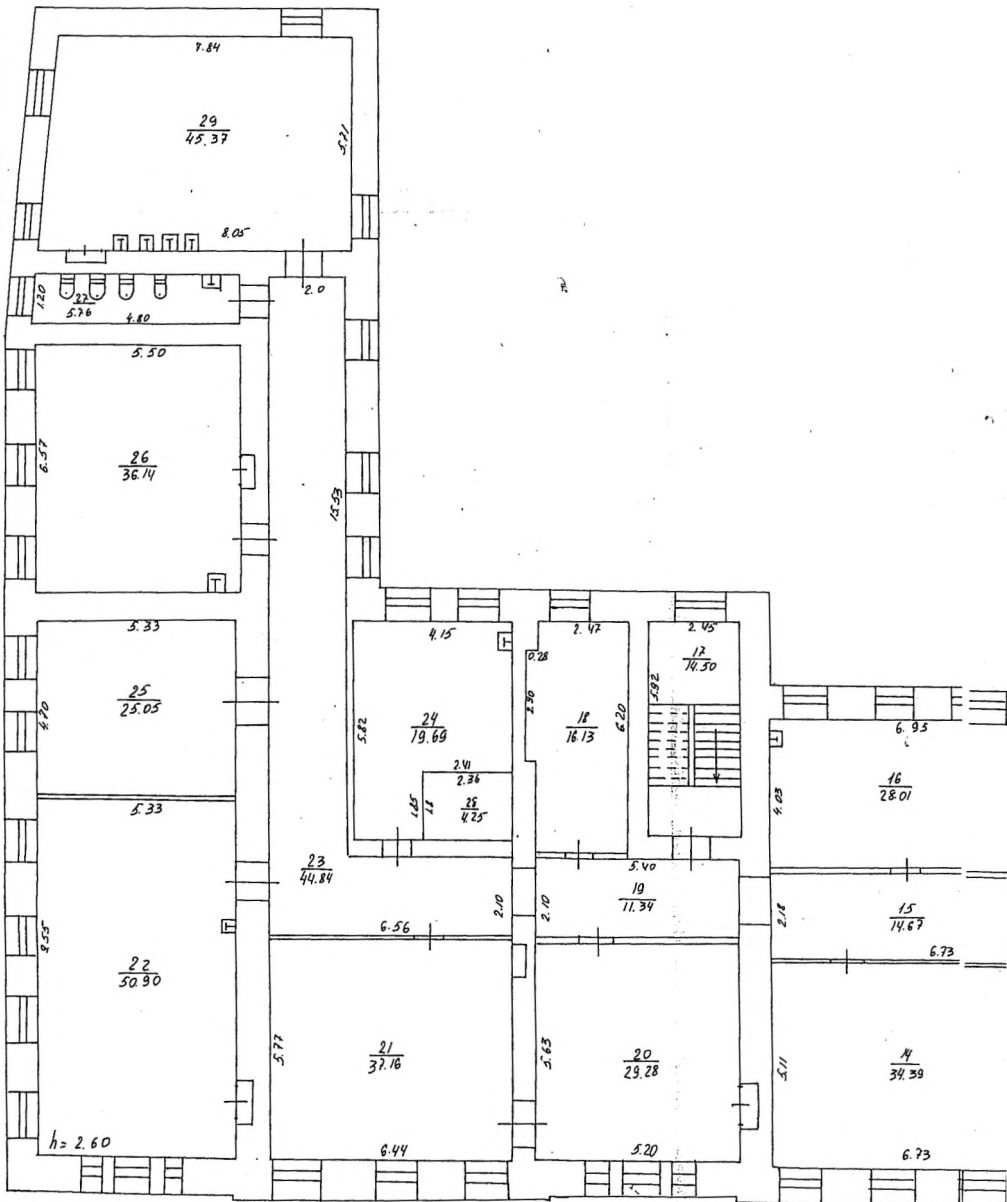

№ п/п
17 этаж

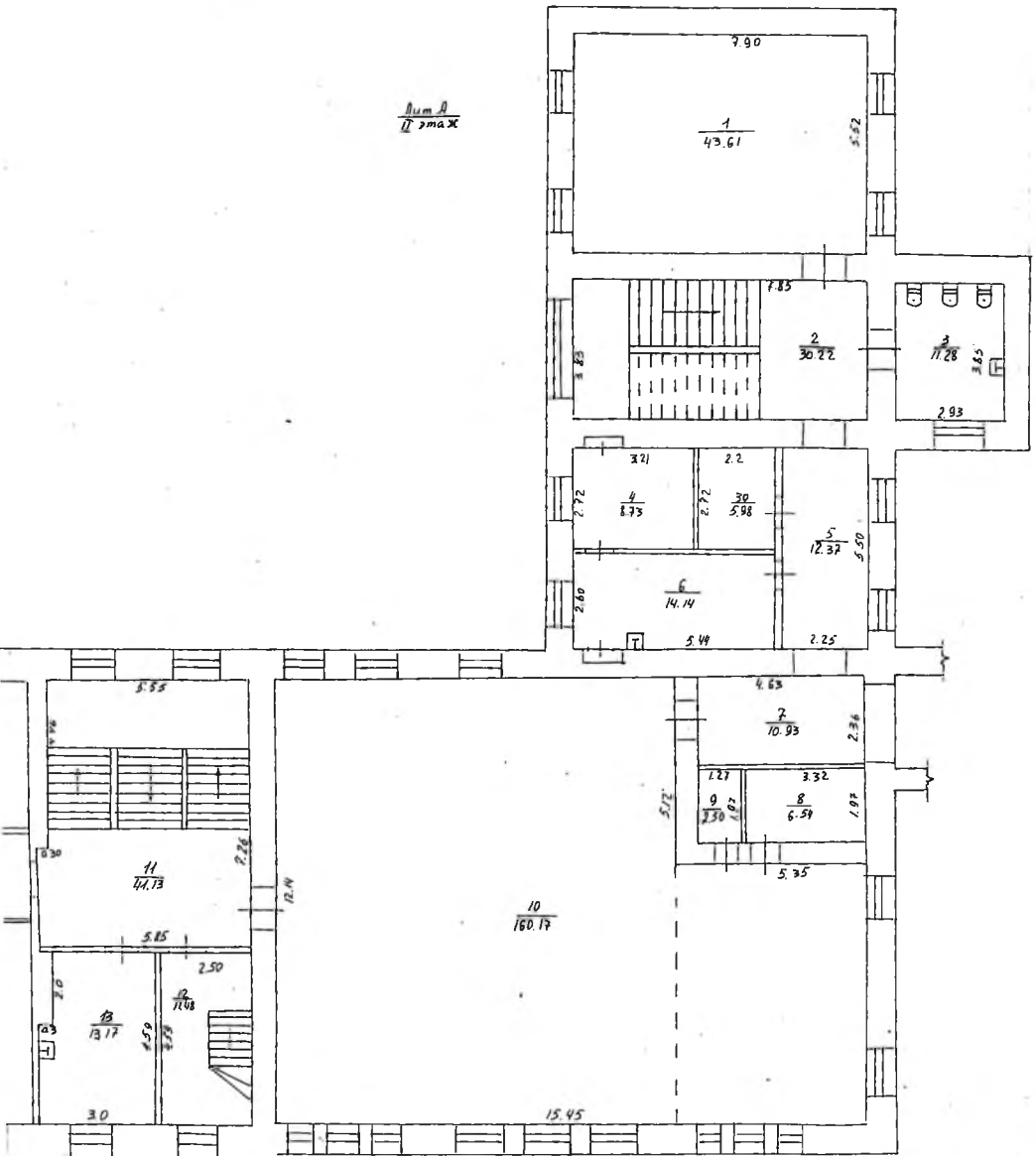

| | | |
|---------------|----------------------|---------|
| № РД | Учреждение (или вид) | № |
| Лист | Полное наименование | 2-й эт. |
| № | Полное наименование | Масштаб |
| Дата | Формат | 1:100 |
| 20.01.06 | Исполнитель | Полном. |
| Проектировщик | Визирова | Лист |
| | Ручицкая | |

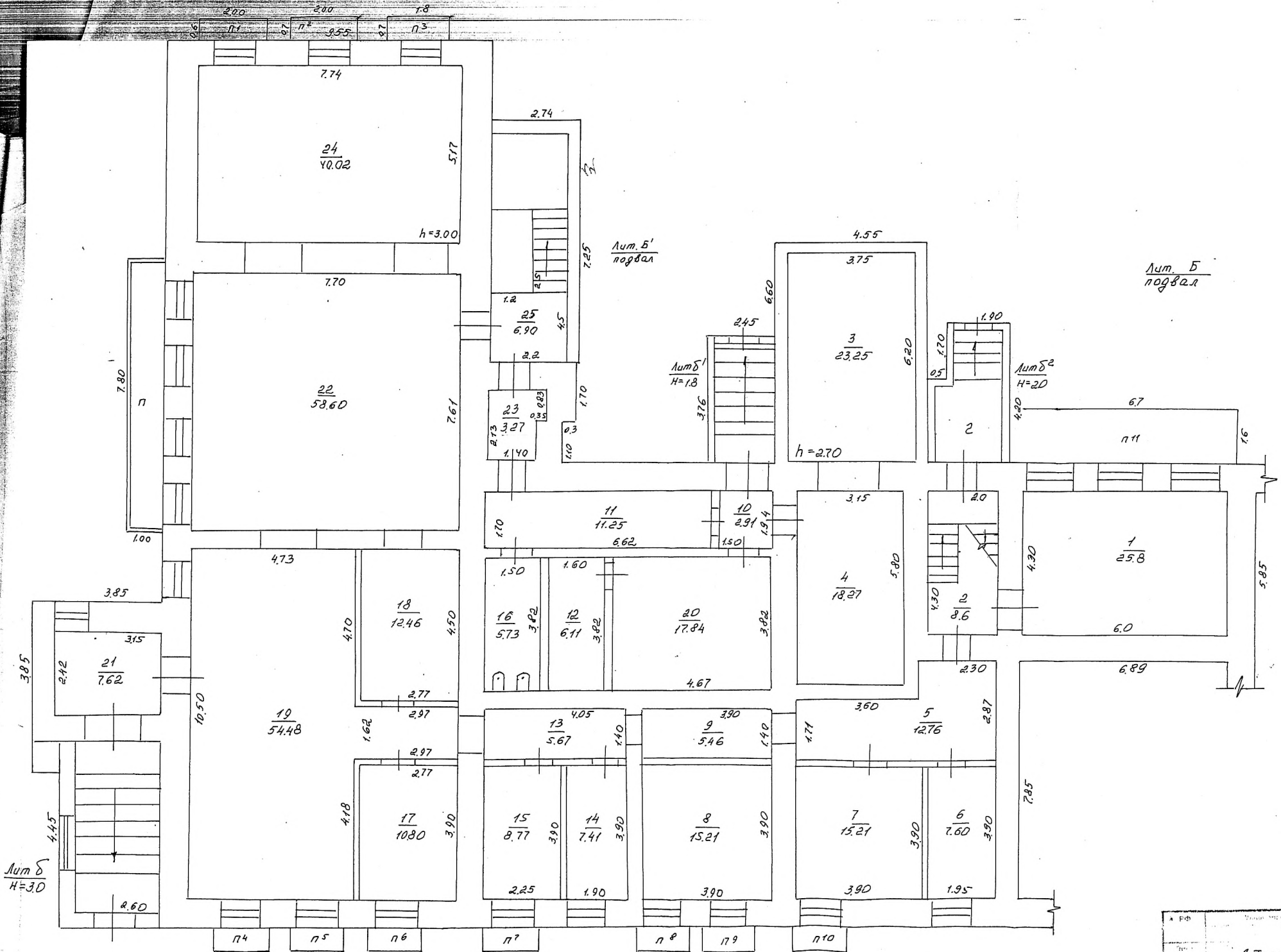

Лом А
ногва

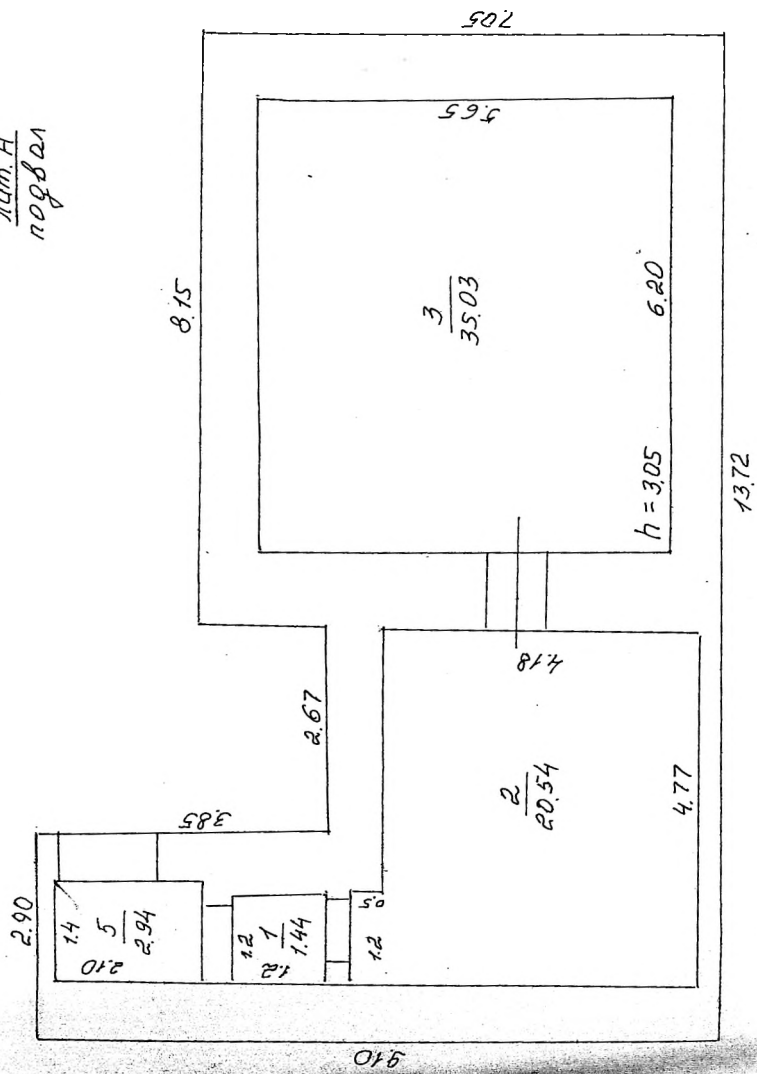

Лом Б
вход в подвал

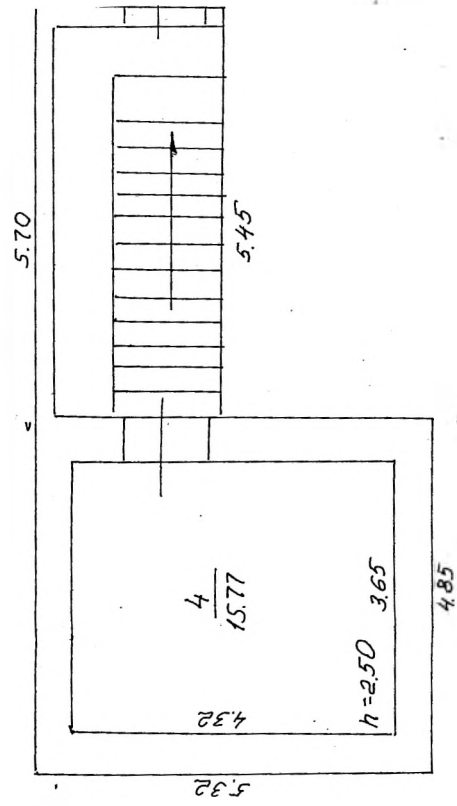

УЛ. С. Голубового № 37/110

№ 2001/06

Бацааров Б.

Румянцев Р.

Капитан Алексей

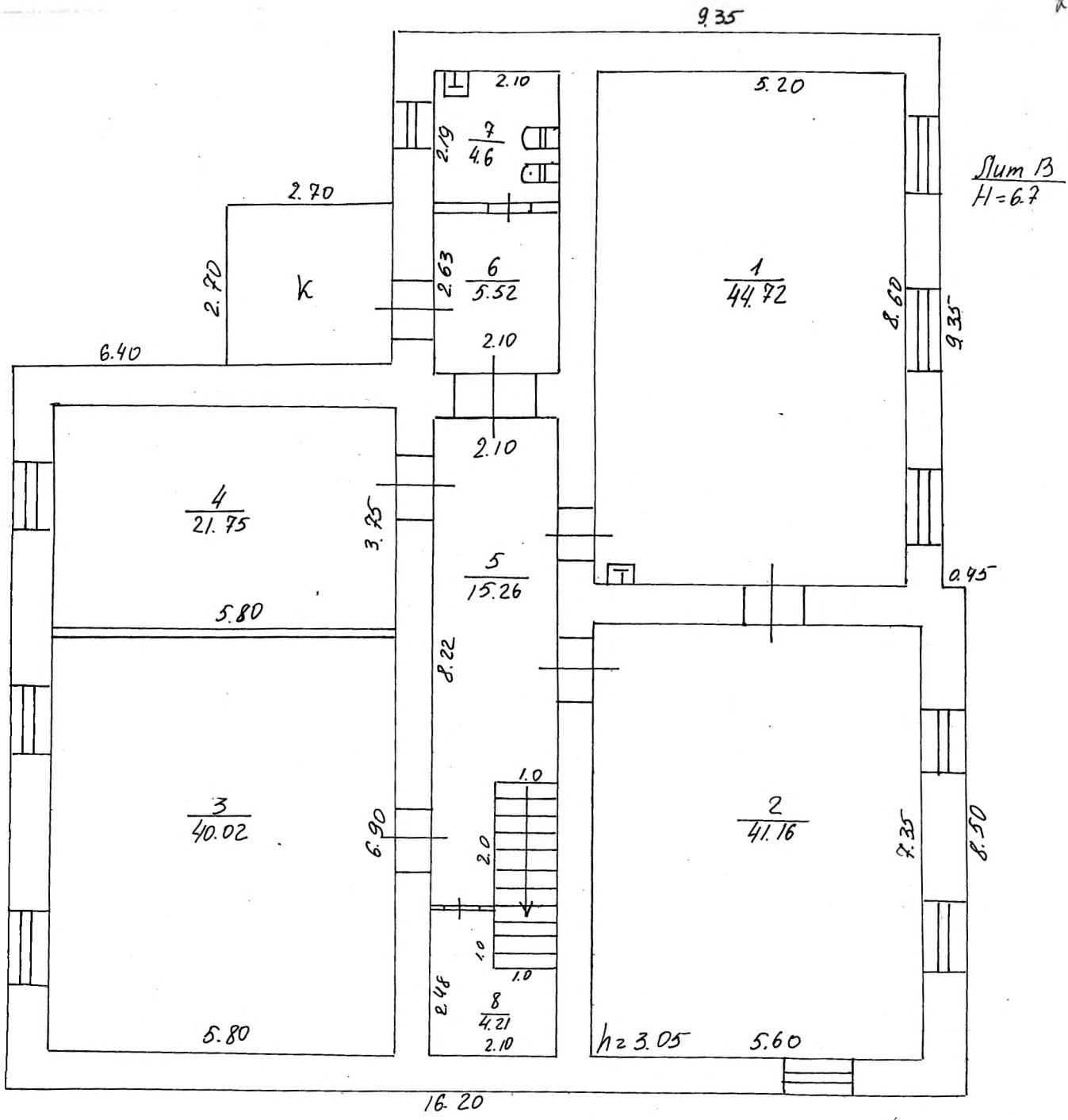

| | | |
|----------|---|--------------------|
| № ФД | Ульяновское областное государственное унитарное предприятие «Специализированная инвентаризация» | Лист № 1-ЭП |
| Лист № | Листов в здании строения Лит. № А. Толстого № 3А/110 | Масштаб 1:100 |
| Дата | Фамилия И.О. | Подпись |
| 20.01.06 | Исполнитель Бацаров | <i>Бацаров</i> |
| | Проверил Румянцева | <i>Румянцева</i> |
| | Котляров | <i>Тазетдинова</i> |

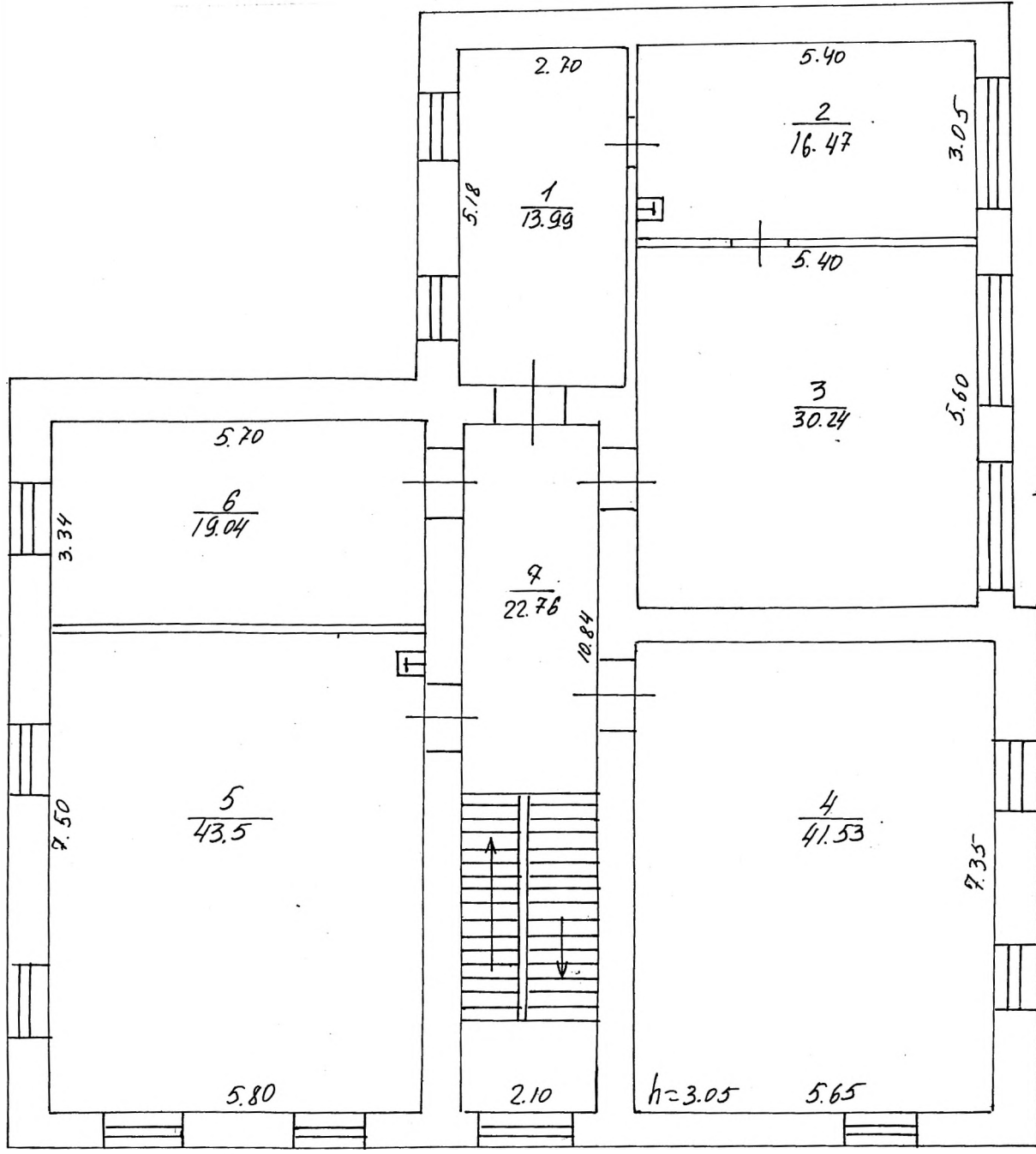

Сумма
Итого

| Ульяновское областное государственное унитарное предприятие «Ульяновский областной инвентаризационный центр» | | | Имп. № |
|--|-------------|-------------|--------------------|
| Лист № | № | Инв. № | 2-771 |
| Дата | Исполнитель | Проверил | Масленко Л.И.С. |
| 20.01.06 | Бацаров | Руманцева | Подпись |
| | Котляров | Тазетдинова | |

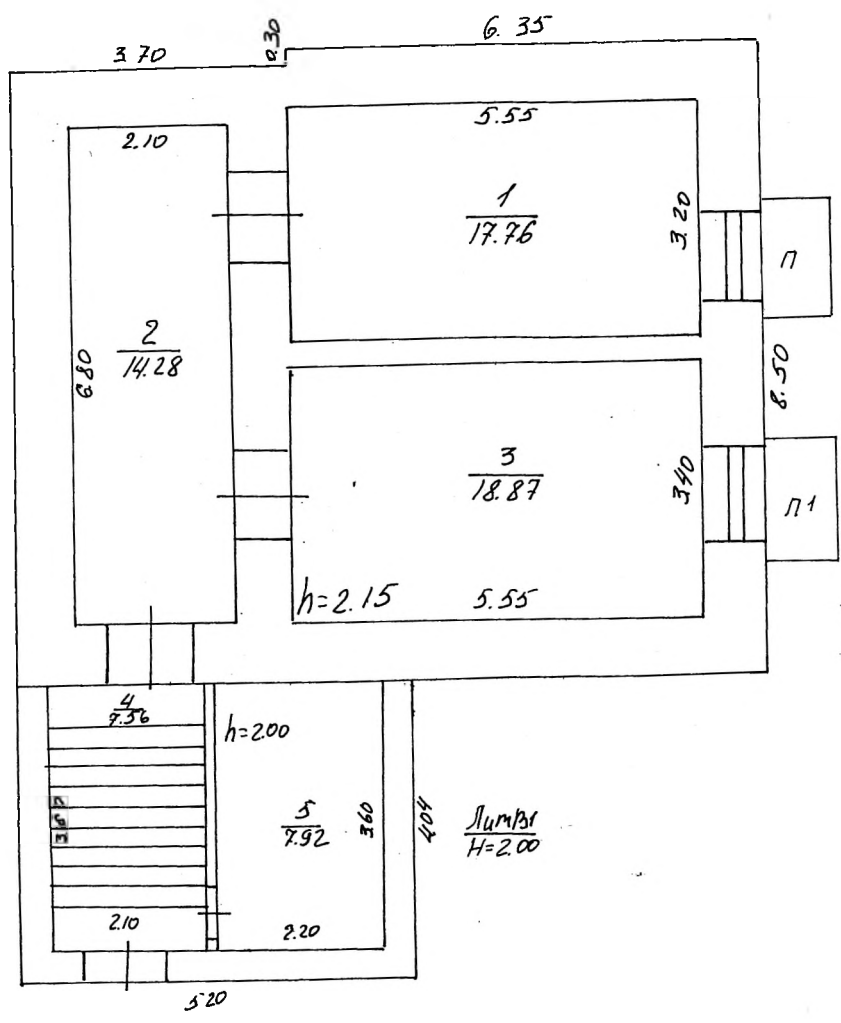

Лит В
Подвал

Лит В
H=2.00

| | | | |
|----------|---|--------------|---------|
| № | Ульяновские областные государственные унитарное предприятие «СберТехИнвентаризация» | Имя № | Подвал |
| Лист № | Поставочный план строения Лит В по ул. Толстого № 37/110 | Масштаб | 1:100 |
| Дата | | Фамилия И.О. | Подпись |
| 20.01.06 | Исполнитель | Бацаров | Бач |
| | Проверил | Румянцева | |
| | Руководитель | Тазетдинова | |